ANUL XXVI No. 6922

ABONAMENTE

Lei 1000 . . . . pe un an
„ 500 . . . . „ 6 luni
„ 300 . . . . „ 3 „

ATELIERELE TIPOGRAFICE:
IAŞI.—STR. LĂPUŞNEANU 37

BIBLIOTECA UNIVERSITARĂ

OPINIA

ZIAR POLITIC COTIDIAN

3 LEI EXEMPLARUL

SAMBATA 7 IUNIE 1930

ANUNCIURI
se primesc la toate
AGENŢIILE DE PUBLICITATE
şi la
ADMINISTRAŢIA ZIARULUI
Iaşi. — Strada Lăpuşneanu 37

Telefoane: Redacţia 391, Administraţia 394, Serviciul de noapte 367

ACTUALITĂŢI POLITICE

Parodie parlamentară

sub regimul haotic al d-lor Maniu-Madgearu

Fabrica parlamentară lucrează cu o iuţeală ameţitoare. Plouă din abundenţă cu proecte şi iesă legi ca ciupercile.

Ca şi în epoca corespondentă a anului trecut, legi de prefaceri fundamentale a organizmului social, alternează cu mici modificări de articole ale legilor existente (modificări micî, dar cu efecte mari, şi uneori.. lucrative), şi se votează zi şi noapte, cu ochii închişi, mii de articole cărora e imposibil să le dai de rost.

Deputaţii nu ştiu ce votează; editurile nu mai prididesc să imprime avalanşa de legi; publicul nu-şi mai dă seamă ce legi îl cârmuesc; avocaţii nu ştiu cum să le mai comenteze şi magistraţii nu mai au siguranţă cum să le aplice.

Asta nu se mai cheamă legiferare, ci pur şi simplu parodie parlamentară!

Când vre-un deputat se plânge că incinta Camerei e goală, sau că proectele nu-s studiate, d. ministru Madgearu răspunae autoritar şi idiot:

— Cui nu-i place, n'are decît să plece!

Când parlamentarii propun un amendament util, ca să amelioreze sau macar să explice textul confuz, contrazicător şi pernicios, acelaş domn Madgearu... pune chestia de încredere. Iar bieţii mameluci se potolesc imediat, ca nu cumva să piardă avantagiile guvernării.

Şi pentru asemenea batjocură legislativă, sesiunea se tot prelungeşte, diurnele curg cu sutele de milioane, iar masa contribuabililor geme în ruină şi mizerie, storcîndu-şi ultima vlagă ca să achite fastul guvernamental şi lucrativ al „democraţiei integrale"!

Degrevare pentru bogaţi

D. Madgearu şi-a înfăptuit piramidala reformă fiscală a „degrevării" de 10 procente la global. Dar ştiţi cum.

Dacă achiţi impozitele anticipat, pe tot anul, fiscul îţi scade 10 la sută din global.

In ruina generală de astăzi, vă închipuiţi care contribuabil ar putea fi în stare să plătească anticipat dările d-lui Madgearu. Numai omul bogat.

Iar bietul muncitor manual sau intelectual, ţaranul, uvrierul, micul comerciant sau meseriaş, cei mai mulţi dintre liberii profesionişti, adica imensa majoritate a naţiei, nu intră în „degrevările" naţionale şi ţărăniste.

Omul sarac nu va putea plăti anticipat, şi nici nu va putea măcar plăti la termen; aşa că el nu va beneficia de reducere; iar în plus va mai plăti dobîndă de întîrziere!

Aşa dar, oarecare posibilitate pentru bogătaş; şi apăsare nemiloasă pentru cetăţenii nevoiaşi.

Asta se cheamă guvernare ...democratică. X.

CATASTROFA DE TREN DIN FRANŢA

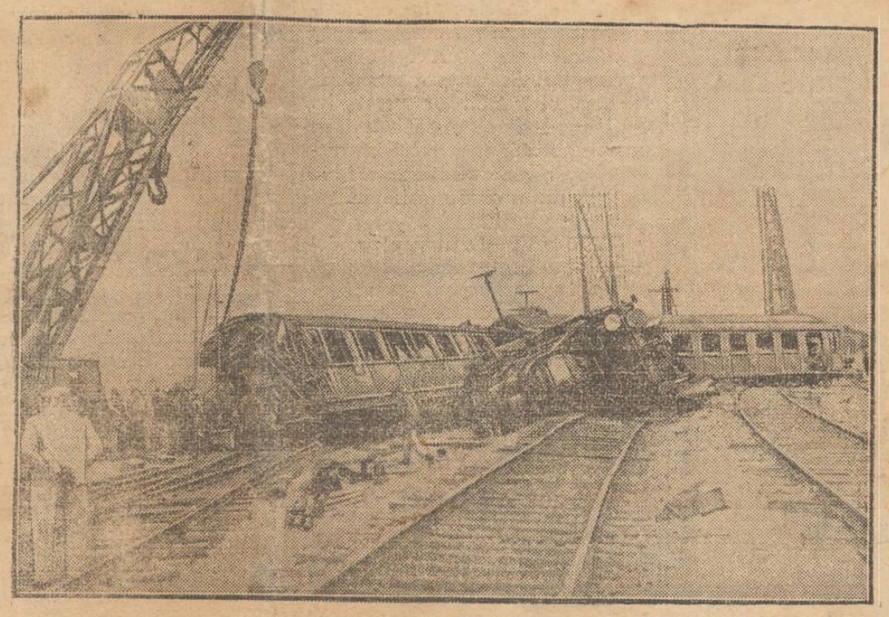

Rapidul Paris—Marsilia, deraiat în staţia Montereau. După cum am anunţat, se crede că deraerea a fost provocată, în scop de atentat contra d-lui Tardieu primul ministru francez.

UNIVERSITATE anti-feministă

— La Cambridge (Anglia) —

Vechea şi celebra universitate d n Cambridge (Anglia) este singura universitate europeană, care refuză să acorde titlul de doctor femeilor. Deşi această universitate are cele mai multe legate şi fonduri lăsate de femei, totuşi conducătorii ei nu au nici un fel de recunoştinţă pentru urmaşele acelora care au ajutat într'o măsură apreciabilă la progresul instituţiei. Femeile pot urma cursurile universităţii, dar nu sunt primite la examene.

In ultimul timp, faptul a provocat o mare mişcare în rândurile asociaţiilor femenine din Anglia şi s'a produs chiar şi o interpelare în Camera Comunelor. Asociindu-se la interpelare, reprezentantul universităţii a răspuns:

—„Titlurile acordate femeilor şi amestecul lor în politică, au distrus cele mai multe căsnicii. Anglia este conservatoare, şi deaceia nu trebue să admită nimic din ceia ce ar schimba felul ei de viaţă".

Calitatea pînei

în tîrgul Iaşilor

Faţă de preţul scăzut al grîului, în toate oraşele se micşorează preţul pînei. Numai la Iaşi plătim mult mai mult decît face.

Dar chestia se complică, dacă avem în vedere şi calitatea pînei pe care ne-o procură brutarii.

In orce oraş din ţară, pînea de prima calitate este albă, gustoasă, bine coaptă. Consumarea ei îţi procură plăcere; îţi satisface apetitul.

La Iaşi, pinea e o ruşine. Calitatea l-a e de o culoare albcenuşie şi mai totdeauna jilavă, aproape cleioasă, fiindcă nu-i bine lucrată şi nu-i bine coaptă. In plus, gustul e acru—respingător. Iar cînd pînea se învecheşte, devine deadreptul necomestibilă.

E foarte probabil că ieşenii mînîncă cea mai proastă pîne din ţară. E scumpă,... dar proastă.

Administraţia noastră comunală ne anunţă, din cînd în cînd, că a confiscat atîtea pîini la cutare brutărie, fiindcă aveau lipsă la cîntar. Dar nu ni se anunţă nici odată confiscări din cauza calităţii proaste.

Ocupaţi-vă, domnilor, de felul cum se lucrează pînea pe care o plătim atît de scump. Căci cu nleiul de astăzi e păcat de stomahul şi de punga noastră,... şi de obrazul d-voastră! Lr.

IDEI ŞI FAPTE

Argumentări stupide

„Epoca" — ziar cu predilecţii pentru culisele palatiste, — se mai ocupă din când în când cu tratarea provinciilor alipite.

Problema aceasta vastă a unificării sufleteşti ne preocupă şi pe noi în cel mai înalt grad; şi de ani de zile, tot demonstrând situaţia jalnică a provinciei de peste Prut lăsată la discreţia unui corp funcţionăresc în majoritate incapabil sau răuvoitor, căutăm şi noi să luminăm opinia publică din vechiul regat asupra cauzelor adevărate care, în loc să consolideze opera de unificare, o împiedică tot mai mult.

„Epoca" de ieri, prin pana măeastră a unui domn Rupa, vine să susţie un neadevăr revoltător, înducând în eroare opinia publică românească, prin afirmaţia că tocmai basarabenii sunt acei care manifestează constant un antagonism — en vogue — faţă de... bieţii şi asupriţii soli ai românismului în Basarabia.

La Chişinău (spune d. Rupa), un sărman funcţionar din Regat e oprit de a folosi apa, de către garda sa rusoaică; şi — culmea martirajului — copilul său de ţâţă se sufoca din lipsă de apă! In Capitala Basarabiei clientul român e servit la restaurant ultimul; şi în timp ce consumatorii băştinaşi mânâncă pâine albă, regăţeanului i se dau „două felii uscate de pâine neagră"!

Timp de 12 ani — dacă ar fi să răspundem la minciuni meschine cu relevări de a doua importanţă — am văzut tocmai contrariul: sărmanul chiriaş regăţean, după trei luni de şedere la o gazdă, devine el stăpânul absolut al casei; şi la restaurant, regăţeanul e servit primul, cu cele mai bune mâncăruri şi adesea şi pe gratis.

Dar — întrebăm şi noi în indignarea noastră — are cineva autoritatea morală ca, bazându-se pe asemenea motive, să susţie teza „antagonismului basarabenilor"?

Lucru cert trebuie să fii un orb şi un profan pentru a arunca astfel de infamii; şi trebuie să fii într'adevăr un patriot integru dela „Epoca" pentru ca — în scopul de ponegrire a unei provinci oropsite — să te foloseşti de asemenea argumentări inventate, grosolane şi stupide!

I. L. BASARABEANU

Femeile şi aviaţia

Adaptarea femeilor la serviciile cele mai dificile din viaţa socială, progresează repede. Cu bărbăţie şi curaj, femeile ocupă posturile primejdioase, arătând râvna de a se impune ca elemente utile şi a trăi prin munci proprie.

Astfel, e demn de remarcat faptul că în America, serviciul foarte dezvoltat al aviaţiei comerciale e îndeplinit în mare parte de femei. Statistica ministerului de comerţ din Washington arată că 203 femei-pilot posedă diplomele de aviatoare şi conduc aeroplanele comerciale.

Iată o replică serioasă la vechea glumă că femeia... zboară lesne, fiindcă-i uşoară!

INSEMNĂRI

CĂSĂTORII

5 lei cuvântul...

Fiecare „mică" publicitate, a fiecărui ziar cu tiraj mare, posedă întotdeauna un minimum de 5 rubrici: „Cereri de serviciu", „Oferte de serviciu", „Vânzări şi închirieri", „Corespondenţa" şi, în fine: „Căsătorii". Aceste din urmă anunţuri, pentru cititorul care ar vrea să se distreze. prezintă dese ori, mai mult interes, decât toate dezbaterile parlamentare, haiduciile, chestiile economice etc. cuprinse în tot restul gazetei. Acolo, în fiecare pătrăţel de anunţ, scris cu litere mititele, vezi câte un suflet de fată bătrână, de văduvă veselă, care ţine să se consoleze, sau de dudue care-a păţit o ruşine încă de fată mare, grăbindu-se să-şi spuie, ca la popă, în cadrul anunţului, calităţile esenţiale, evaluate sever, cu câte 5 lei de cuvânt, fiecare, de către indiferenţa administraţiei ziarului. E de observat, într'adevăr, că etalarea calităţilor se face fără jenă, ca pe taraba unei magazii de manufactură.

Un exemplu, din „Universul":

„Doamnă, 27 ani, frumoasă, suflet ales, bună gospodină, doreşte căsătorie domn bine; poate avea copii; merg oriunde.. Oferte ziar 35 s.—339.

Cititorul naiv, şi suferind de morb matrimonial, când dă cu ochii de un asemenea anunţ, se vede în situaţia fericitului din poveste, care-a prins pe însuşi Dumnezeu, de un picior... Auzi domnule! Şi „frumoasă", şi „suflet ales", şi „bună gospodină", unde mai pui, că merge şi „oriunde", asta-i curată comoară..

Are ce-i drept, o condiţie, una singură: să fii. odată bărbat, „om bine"...

...Ce vreţi, are saraca numai 27 de ani..

Aşa ar gândi cititorul atins de morb matrimonial. Şi cât ai bate'n palme, ar scri la „ziar 35 s.—339" şi... nenorocirea ar fi gata!

Alexandru Pogonat

DIN TOATĂ LUMEA

Dura lex...—In Statele Unite, există o lege, pe baza căreia femeia căreia bărbatul „i-a zdrobit inima" părăsind-o poate să-l tragă la răspundere.

D-na Corweth din Chicago o femeie de 66 ani a dat în judecată pe un bărbat de 56 ani, pe motiv că... i-a zdrobit inima, refuzând să se însoare cu dânsa! Procesul a venit în faţa instanţelor judecătoreşti. Avocatul inculpatului a arătat tribunalului că reclamanta are strănepoţi şi că, la vrâsta ei, nu mai poate simţi ceva serios pentru un bărbat.

Tribunalul însă, obligat de legea americană care pedepseşte pe bărbatul ce face dragoste cu o femee şi apoi refuză s'o ia în căsătorie,—l-a condamnat pe inculpat la 5000 dolari amendă (peste 800 mii lei).

Dura lex sed lex!

*

Radio pentru orbi.—Un comitet de înalte personalităţi engleze, a făcut colectă publică la Londra şi în alte oraşe, în scopul de a procura orbilor, aparate de radio. S'au şi luat dispoziţiuni să se instaleze aparate în locuinţele a 15.000 orbi. Va fi desigur o mângâiere pentru aceşti infirmi greu loviţi de soartă.

*

Cu trăsura, în jurul Europei.—Doi birjari spanioli Ioachim Augustin şi Jose Carbo, au hotărât să facă înconjurul Europei, cu trăsura.

Originalii birjari au plecat din Barcelona, fiind salutaţi de un public numeros, Rămâne de văzut în cât timp îşi vor termina raidul,... dacă-i va ţine roata.

*

Când divorţezi de prea multe ori.—Spaford Woicow, un bancher din Los Angeles (Statele-Unite), neîmpăcîndu-se cu viaţa conjugală şi cu capriciile femeilor, divorţase de trei ori în timp de 6 ani. La pronunţarea divorţurilor, Spaford a fost condamnat să plătească câte o sută dolari (16.500 lei) pe lună, fiecăreia din fostele neveste. Totuşi bancherul nostru s'a căsătorit şi a patra oară. Dar nici de data aceasta nu i-a mers tocmai bine în căsnicie. A intentat divorţ şi s'a văzut condamnat la plata unei a patra pensii alimentare. In total deci bancherul plăteşte foastelor sale neveste 400 dolari, adică 66 mii lei lunar.

Cam scump... Totuşi Spaford e mulţumit şi afirmă că suma e chiar neînsemnată... ca preţ al libertăţii!

*

Dezmînţire poznaşă.—Ziarele suedeze redau această nostimă întâmplare petrecută într'o comună de lângă Upsala.

In toiul şedinţei consiliului comunal, unul din membri, căruia adunarea nu voia să-i aprobe o propunere, a strigat:

— Socot că cel puţin jumătate din numărul membrilor din consiliu, sunt idioţi.

Scandal... zgomot... vociferări şi în fine consilierul este obligat ca a doua zi să-şi retracteze în scris insulta adusă.

A doua zi, consilierul a afişat în primărie următoarea dezmînţire:

„Ţin să declar că jumătate din numărul membrilor consiliului comunal, nu sunt idioţi".

Ce mutre or fi făcut consilierii cetind această dezmînţire îşi închipue fiecare.

In sezonul băilor

Cura pe loc la Iaşi

Hidroterapie. — Băi medicale. — Ape minerale

de *Dr. P. Zosin*

In criza grea economică şi mai ales financiară, mai tot orăşeanul se întreabă ce va face pentru îngrijirea sănătăţii, având nevoie de băi speciale medicale, hidroterapie sau ape minerale de băut; se mai poate cineva, cu o situaţiune modestă, funcţionar sau chiar comerciant sau industriaş, sau şi profesionist liber, să facă faţă cheltuelilor necesitate cu deplasarea şi căutarea într'o staţiune balneară?

Pentru Iaşi cel puţin, grija aceasta trebuie înlăturată, de oarece se poate foarte bine face o cură pe loc, în condiţiunile cele mai satisfăcătoare rămâind numai ca interesaţii să-şi dobândească sau să-şi îngâduie răgazul necesar în acest scop.

In definitv, ceia ce face valoarea deosebită a curei într'o staţiune ad-hoc, nu-i de cât abstragerea de la grijile şi ocupaţiunile obişnuite, căci băile şi apele se pot avea şi pe loc, cum este mai ales în Iaşi.

Necontestat că-i bine să te desparţi un timp de locul şi mediul obişnuit; aceasta reprezintă adesea 50 la sută din tratament: dar impunându-ţi pe loc odihnă, realizezi fără deplasare aproape tot ceia ce are de particaular o staţiune; căci restul — băile şi apele — fără a le identifica negreşit cu cele recomandate special, se pot face şi avea îndestulător şi pe loc.

Iaşii au băile comunale cu serviciul de hidroterapie şi băi me-

(Continuarea în pag. II-a)

CONCURSUL DE FRUMUSEŢE PENTRU COPII

Păreri şi observaţii

„Concurs de frumuseţe pentru copii! Undeva, unde oamenii n'au altă treabă, s'a pornit pe cararea asta, şi pretutindeni se găsesc oameni neserioşi, cari imită. Ziarişti doritori de senzaţie, instituţii imorale care vor să câştige medici fără clientelă, organizează concursuri de frumuseţe".

Cam aşa putem rezumăm expresiunile curente ale aşa zisei opinii publice,—acea opinie publică dela o halbă de bere, dela amara masă zilnică, ori din patul conjugal, cetind ziarul cu reportajul respectiv.

Şi asta, într'o ţară unde se nasc fete, pe care—devenite femei—dacă le-ai cunoscut nu le uiţi o viaţă; şi băeţi, pe cari, văzându-i ca flăcăi la ţară, în costumele lor de sărbătoare în zile de Duminică, crezi că sunt gardişti travestiţi din garda lui Franz Josef de pe vremuri; şi cari-şi pierd timpul fiindcă soarta vitregă nu le hărăzeşte împrejurări favorabile.

Şi iacă deodată un concurs de copii, unde vezi în frunte trei somităţi medicale, trei profesori ai celei mai vechi facultăţi de medicină din România Mare, din România mărită tocmai prin acei cari au murit pentru că au avut toate calităţile ca să participe la un concurs de sănătate, vigoare, şi frumuseţe.

Vezi ca preşedinte pe profesorul Leon,—în afară de calităţile lui profesorale,—cel mai elegant ieşan, care nu trece lângă un boboc de om fără să-l oprească dacă-l observă că-i frumos, fie cât de sdrenţuit bietul mititel.

Vezi în juriu pe d-l Prof. Graţesky, directorul clinicei infantile, şi preşedintele Societăţii de Paediatrie din Iaşi...

(Continuarea în pag. II-a)

„OPINIA"

LITERARA ŞI ARTISTICA

Vorbe...

O sinucidere

De obicei, bărbaţii spun că preferă femeia inteligentă şi urîtă, celei proaste dar frumoase. In practică însă, barbatul se lasă captivat exclusiv de ochii mari, jucăuşi şi fulgerători, faţa îmbujorată şi rotunjioasă, sau un corp ispititor.

Lămurită de acest lucru, din propria-i experienţă, o fată dintr'o comună din Făgaraş, s'a sinucis. In scrisoarea lăsată, nefericita spune:

„Natura m'a făcut urîtă şi respingătoare. Deşi spiritualiceşte eram superioară multor femei, totuşi n'am putut câştiga nici unul bărbat. Niciunul nu m'a iubit, nici odată".

Sărmana copilă a greşit în judecata ei. Înainte de a fi femeie, ea era *om*. Şi oamenilor nu le este dată inima numai pentru amor. Sunt în viaţă multe prilejuri ca femeia să-şi trăiască un scop, să fie utilă societăţii şi să găsească satisfacţiuni personale.

De ce, numaidecît dragostea senzuală?

Int.

...şi fapte

Literatura şi vampirul din Düsseldorf

Prinderea vampirului din Düsseldorf a avut şi un efect neaşteptat asupra literaturei germane. Reportagiile senzaţionale asupra aventurilor lui Karl Kürten au stârnit imaginaţia scriitorilor, şi astfel editurile aruncă pe piaţă zeci de volume despre criminali şi aventurieri celebri. Şi publicul consumă această literatură, iar editorii fac afaceri excelente.

De remarcat că moda aceasta a romanelor criminale, a contaminat şi pe scriitori de seamă, cum e depildă Ştefan Zweig.

(Continuarea în pag. II-a)

BON No. 7

pentru participarea la marile premii oferite cititorilor ziarului „OPINIA".

Detaşaţi seria complectă

Pentru

MORARI

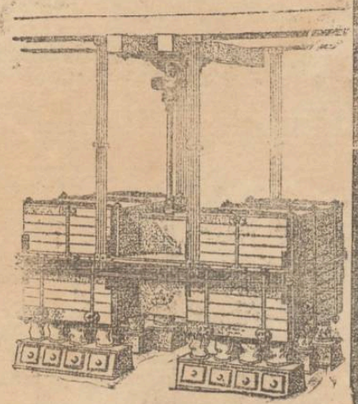

RECOMANDĂM PRODUSELE NOASTRE SPECIALE

„ASTRA“

Curăţitorii combinate – Aspiratoare Eureka – Maşini cu Manta de Şmirghel – Ventilatoare – Filtre de praf – Site plane (Plansichter) – Maşini de griş – Trioare – Centrifugale – Elevatoare – Burate, etc.

INSTALAŢIUNI COMPLECTE PENTRU MORI AUTOMATE

Birou şi Expoziţia permanentă:

„ASTRA“

Prima Fabrică Română de Vagoane şi Motoare S. A.

Bucureşti III str. Lascar Catargi Adr. Telegr.: *Vagonastra*

Vinul Tonic-nutritiv

al Farmaciei Curţei Regale Fraţii Dr. Konya

Conţine principiile active din Kola, Coca, quarana şi cacao în vin de Malaga. — Se recomandă în: **surmenaj fizic şi intelectual; lipsa de poftă de mâncare; anemie; debilitate; convalescenţă; afecţiuni cardiace şi maladii nervoase** ca tonic şi reconstituant.

Depozit general: *Farmacia Curţei Regale*

Fraţii Dr. Konya, Succesor Dr. E. Grozea, Iaşi

Unde nu se află, se trimite cu ramburs prin poştă.

Cumpărăm

BUŞTENI de STEJAR

orice cantitate, cu diametrul dela 30 cm. în sus şi în lungime de la 2.80 m. în sus.

Oferte la adresa:

Fabrica de Mobile şi Cherestea C.F.R.

Podul-Iloae.

Mari premii

şi avantagii gratuite

pentru toţi cetitorii „Opiniei“

I) **Premii în numerar**

2	premii	a	10.000 lei	=	20.000 lei
1	„	„	5000 „	=	5000 „
3	„	„	1000 „	=	3000 „
4	„	„	500 „	=	2000 „

II) **Obiecte**

Un splendid **gramofon-parlophon,** cu 5 plăci alese, furnizat de cunoscutul magazin de muzică GH. FOTESCU str. Lăpuşneanu 29.

O elegantă şi solidă **bicicletă** marca *„Diamant la Francaise“* furnizată de marea firmă „LEONIDA & Comp.“ Sucursala Iaşi.

Obiectele se află expuse în vitrinele magazinelor de mai sus.

III) **Avantagii şi gratuităţi,** *la cinematografele „Sidoli“ şi „Elysée“* în următorul fel:

Oricare cetitor al „Opiniei“, beneficiază—*în ori ce zi*—de importante reduceri la cinematograf, plătind urm. preţuri:

PARTER	*Intrarea generală*	In loc de	Lei 42	*numai*	Lei 35
„	„ *funcţionari*	„	„ 32	„	„ 26
„	„ *elevi*	„	„ 24	„	„ 20
	GALERIA Intrarea generală		„	„	10

Pentru a folosi aceste reduceri este suficient a prezenta la casele de bilete un exemplar din ziarul „Opinia“ din acea zi.

Dar ceva mai mult: Toată lumea va intra *complect gratuit* la cinematografe, prezentând la intrare numai biletul galben de participare la premiile „Opiniei“, aceasta însă, numai după tragerea premiilor şi fără nici o altă plată suplimentară.

Pentru participarea la aceste avantagii şi premii care *întrec valoarea de 100.000 lei,* va fi suficient ca cetitorul să detaşeze 45 *bonuri,* a căror imprimare o începem astăzi.

Atragem atenţia că începând chiar de astăzi, toţi cititorii „Opiniei“, fără deosebire, se vor bucura imediat de importantele reduceri la cinematografele „Sidoli“ şi „Elysée“. Iar după distribuirea premiilor, toţi acei care au strâns bonurile vor intra gratuit la cinematografe.

Lucrările Parlamentului

5 Iunie

CAMERA.— D. *Buzdugan* cere să se ia în discuţie proectul de lege al d-lui dr. Lupu, pentru suspendarea vânzărilor silite.

Incepându-se discuţia legii de reorganizare a miniserului instrucţiunii, *d. Petrovici* se declarară împotriva consiliului de 30 inspectori, a lărgirei atribuţiilor secretarului general al ministerului şi a noilor atribuţiuni date casei şcoalelor.

D. Costăchescu depune proectul de înfiinţarea sindicatelor pentru exportul animalelor; iar d. *Pompiliu Ioaniţescu* proectul pentru modificarea unor articole din legea poliţiei. Se votează modificarea legii concordatului preventiv.

Continuându-se discuţia legii de organizare a ministerului instrucţiunii, se naşte un incideat între d-nii Petrovici şi Costăchescu.

*

LA SENAT—D. Madgearu depune legea pentru modificarea art. 11 din legea perceperii veniturilor; şi legea de modificare a art. 831 din tariful vamal.

Se votează legea concesionării teatrelor.

România
Tribunalul Judeţului Iaşi secţia III-a
Sub Preşedenţia
D-lui M. Eşianu, Preşedinte
D-lui Gh. Dimitriu Jude de şedinţă
Şedinţa publică din 3 Iunie 1930
PROCES-VERBAL No.

In baza art. 695 şi urm. cod. com.

HOTĂRĂŞTE:

Declară în stare de faliment pe Avrem Moise, comerciant din Iaşi str. Cuza-Vodă 73.

Numeşte sindic pe d. Jude Sindic al Tribunalului Iaşi. Ordonă aplicarea sigiliilor pe întreaga avere a falitului cu care se deleagă pe d. Judecător Sindic al Tribunalului Iaşi. Fixează provizor epoca încetărei poliţelor la 16 Mai 1928.

Stabileşte termenul de 19 Iunie 1930 până când creditorii sunt obligaţi să presinte la secretariatul sindicului declaraţiile de creanţile lor

Fixează termenul de 30 Iunie 1930 orele 13 când va proceda la încheerea procesului verbal de verificarea creanţelor lor. Ordonă numitului falit ca până în termen de trei zile să presinte bilanţul şi registrele sale comerciale.

Această sentinţă se va executa provizoriu.

Se vor îndeplini dispoziţiunile art. 709, 710 şi 943 din. cod. com. şi conform art. 712 cod com. se va comunica o copie D-lui Prim Procuror şi D-lui Jude Sindic al Tribunalului.

Cu drept de opoziţie şi apel înlăuntrul termenului prescris de art. 711 din cod. com.

Dată şi pronunţată în şedinţă publică astăzi 3 Iunie 1930.

ss) M. Eşianu
ss) Gh. Dimitriu
Grefier, (ss) Gh. Panţiru

In grădinile şi saloanele Spitalului de copii *Dr. Ghelerther*

Duminică 15 Iunie

GARDEN-PARTY

LICITAŢIE

Direcţiunea Liceul Naţional Iaşi aduce la cunoştinţa celor interesaţi că în ziua de 10 Iunie orele 11 dimineaţa, va ţinea a doua licitaţie cu oferte închise în cancelaria liceului pentru procurarea a 30 vagoane lemne de foc esenţă tare. Caetul de sarcini şi modalitatea procurărei se pot vedea în fiecare zi de lubru la cancelaria liceului între orele 9-12 a. m. şi 4-6 p. m.

27/V/930.

---

x La junghiuri, gripă, răceli, dureri de picioare, întrebuinţaţi fricţiunea „Carmelita“

Depozit: Farmacia Polak, str. Ştefan cel Mare.

„OPINIA“

LITERARA ŞI ARTISTICA

(Continuarea din pagina I-a)

Pictorul şi bogăţia

Ramon Novaro celebrul artist de cinematograf, e prietenul pictorului american Rewton. Intr'o zi, pictorul îi zise:

— Dacă aşi fi bogat, n'aşi mai pune mâna pe pensulă.

— Şi eu dacă aşi fi bogat, (răspunse Novaro), ţi-aşi da câţi bani ţi-ar trebui; ...cu condiţia să te ţii de cuvînt. Astfel, toată lumea ar fi mulţumită. Şi tu, şi eu... şi publicul !

Literatura romînă în italieneşte

In limba italienească au apărut foarte multe volume de traduceri din literatura romînă. In ultimul timp s'au mai publicat următoarele traduceri:

In Editura *„Nuova Italia“* din Perugia-Venezia, romanul *„Ciuleandra“* de *Liviu Rebreanu* în traducerea doamnei *Venera Iosipescu* şi cu o prefaţă de profesorul *Giulio Bertoni* dela Universitatea din Roma.

In acejaşi editură a mai apărut şi *„Pădurea Spânzuraţilor“* tot de Rebreanu în traducerea lui *E. Loreti* şi cu prefaţa profesorului de limbi romanice *Luigi Tonelli.*

Deasemenea a apărut şi Moara cu noroc a lui Ion Slavici care a fost tradusă în italieneşte sub titlul *„Il Mulino della Fortuna“*. Cartea a fost tradusă de *Cesare Ruberti* şi prefaţată de *V. Crescini* profesor universitar de filologie romanică la Padova.

Humor

La o staţiune electrică din oraşul Wooyrlloyd (St. Unite) există o placă prinsă pe un stâlp de fier şi pe care se află următorul aviz:

„Atenţie! Stâlpul este curentat. Cine-l atinge moare pe loc. Contravenienţii vor fi amendaţi imediat şi daţi în judecată“.

La crâşmă

— Şi sticla asta de rom e singura dumitale consolare, după moartea nevestei?

Nu. Mai am două sticle acasă...

Biibliografie

A apărut revista politică *„Aurora“* No. 6 cu articole de dr. N. Lupu, T. Teodorescu-Branişte, A. Munte, Octav Livizeanu, Bogdan, Varvara, C. Brundariu etc. Interesante cronici, polemici şi informaţii complectează numărul. Preţul 5 lei.

LIBRĂRIA „SOCEC“ DIN IAŞI

recomandă participanţilor la Congresul General al Profesorilor de Istorie, următoarele cărţi de specialitate.

Ioseph Turquan—„Madame Récamier“.
Merejkovscki—„Vie de Napoleon“.
Ludvig Emil—„Napoleon“.
„ „ —„Bismark“.
Malet Isac—„Manuel d'Istoire“.
Segnobos—„Histoire politique“.
Piganiol—„La conquete Romaine“.
Suarez—„La vie de Clemenceau“.
Clemenceau—„Grandeurs et miseres d'une victoire“.
Gustav Glotz—„Histoire Generale.
Lenine—„Ma vie“.
Trotschi—„Ma vie“.
General Brousilov—„Memoires“.
Charles Diehel—„L'Empire Bizantin“.
Demangeon — „L'Empire Britanique“.
Albertine—„L'Empire Romain“.
Georges Goury—„Origine et evolution de l'homme“.
Biblioteque —Peuples et civilisations
—Les grands proces de l'Histoire
—Historia
—Collection Payot
—Histoire de notre temps
—Vies des hommes illustres
— L'evolution de l'humanité
Xenopol — „Istoria Românilor“ (10 vol).
Iorga — „Opere complecte“.
Minea — „Vlad Dracul“.
Diaconescu — „Imperialism şi State Dunărene“.
Stambolu — „Viaţa lui Clemenceau“.
Pascu — „Dimitrie Cantemir“.
Cristescu — „Viaţa economică a Daciei“.
Onisifor Ghibu — „Ardealul şi Basarabia“.
Buletinul Comisiei Istorice a României.

UN COMERCIANT DIN LOCALITATE

CAPUL UNEI BANDE

Zeci de furturi la activul bandei

De aproape un an şi-a făcut apariţia în judeţul nostru o bandă de hoţi care fura vitele şi caii locuitorilor.

In fiecare săptămână hoţii îşi mutau câmpul de lucru, operând cu cea mai mare îndrăzneală.

Toate cercetările făcute de jandarmi au rămas infructuoase; iar banda continua să opereze distribuind apoi vitele furate pela iarmaroace.

*

Ieri dimineaţa cu ocazia iarmarocului dela Podul-Iloaiei, şi-a făcut apariţia în acel târg un anume Rogan care este comerciant din localitate, împreună cu alţi doi indivizi, pentru ca să vândă mai multe vite şi cai.

Şeful postului de jandarmi făcând o razie prin bâlciu, i-au părut suspecţi indivizii.

Bănuielile jandarmilor au fost întărite de faptul că în urmă cu câteza zile s'a comis şi la Podul Iloaiei un furt de vre'o treizeci de vite.

Imediat comerciantul Rogan a fost adus la postul de jandarmi unde a fost cercetat. Ceilalţi doi indivizi au dispărut.

Rogan a fost înaitat la legiunea de jandarmi unde la un interogatoriu luat de d. căp. Alexandrescu, comandantul legiunei, acesta a recunosct toate furturile, arătând că are şi complici.

El a mai declarat că vitele furate le-a vândut pela diferiţi comercianţi din Tg. Frumos, Paşcani şi Podul-Iloaie.

După câteva lămuriri date de capul bandei, prinderea complicilor va fi lesnicioasă.

O parte din vitele furate se află acasă la Rogan.

Cercetările continuă. C. VLAD

Concursul de frumuseţă pentru copii

(Continuare din pag. I-a)

Şi pe d-l Prof. Bălteanu, fala tinerei generaţii a corpului profesoral din facultatea ieşană.

(Ba cum se zvoneşte între culise, vor mai participa d-nii D-rii N. Balan şi Tudoran, conferenţiari universitari, primul ca reprezentant ale Societăţii de Paediatrie, al doilea ca reprezentantul Soc. de balneologie; şi de Dr. Hurmuzache din partea clinicei infantile).

Considerând apoi prezenţa în juriu a doamnelor ale căror nume sunt o garanţie, şi de înaltul nivel social al concursului; şi prezenţa d-lui Oswald Racovitza, preşedintele celei mai vechi societăţi sportive din regat, care pune la dispoziţia juriului experienţa lui vastă, ca sportsman activ şi teoretic, trebue să recunoaştem că primul concurs de acest soi din ţară, în care şi toate ziarele locale vor fi reprezentate, nu numai că nu poate fi considerat cu termeni de dispreţ şi de zeflemea, dar toţi acei cari au grija generaţiei viitoare, trebuesc să contribue ca numărul copiilor participanţi să fie cât mai mare.

Războiul şi urmările lui n'au trecut nici deasupra tinerei generaţii fără urme. Mii de copii au crescut în mizeria războiului şi în timpurile poate şi mai mizerabile care i-au urmat.

Fiecare dintre noi trebue să contribue la amelioratea situaţiei. Fiecare după puterea lui.

Strandul d-lui Oswald Racoviţă îşi face datoria lui şi în privinţa asta.

DR. A. H.

O fată vrea să moară

fiindcă i s'au adus acuzaţii nedrepte

Bacău.—Face impresie în localitate încercarea de sinucidere a unei tinere fete Maria Băisan din str. Bacău-Focşani 69.

Aceasta s'a aruncat în canalul Bistriţei, dar a putut fi salvată la timp.

Intrebată asupra cauzelor actului disperat, ea a declarat că pe nedrept a fost trecută în „Dimineaţa“ ca concubina şi complicea spărgătorului Crăciun arestat de curând.

Arestarea unui morfinoman

Bârlad 6. — Poliţia a arestat aseară pe individul Alex. Dumitrescu, autorul mai multor furturi.

Cercetat la Oficiul Poliţiei, declară că este medic Locot. de rezervă şi pretinde că este fiul unui ofiţer superior. Deasemeni a declarat că sufere de patima morfinei.

In ultimul timp, Alex. Dumitrescu, a săvârşit un furt în localitate. El a fost înaintat pentru cercetări. Sandu

INFORMAŢIUNI

x Morile din Iaşi se află în reparaţie.

Nu mai macină decât moara Păcurari.

Toate morile însă s'au aprovizionat cu mari cantităţi de faină, suficiente până la noul măciniş.

x D. comisar V. Iordăchescu, a fost transferat dela Ismail la Iaşi, în locul d-lui N. Miclescu destituit.

x Cererei în faliment— In ultima săptămână au fost chemate în faliment: fabrica de cravate şi bretele Star, de către Banca Comercială Română, pentru a credita de 200,000 lei, Nuhăm Segal Tg. Frumos, de către industriile Filderman; firma G. Moise şi N. Haim Str. Mârzescu de V. Lipsita Bucureşti; şi cârciumarul I. Rotaru de Gh. Pricop.

x In legătură cu reclamaţia brutarului Saul Zingher din str. A. Panu contra incasatorului Temelis, acesta din urmă ne spune că nu poate fi vorba de o defraudare, ci din contra şi el l-a reclamat pe brutar, pentru că are săi dea nişte bani.

x Inalta Curte de Casaţie a amânat judecarea recursului introdus de d. Tacu, contra alegerii dela Camera Agricolă Iaşi.

x Tribunalul comercial a luat ieri adeziunele deponenţilor şi celorlalţi creditori ai Băncei Uniunea Română, în vederea acordărei concordatului cerut.

S'a luat eri o parte din adeziuni, iar restul va fi luat în cursul zilei de astăzi.

x Un puternic incendiu a distrus casa locuitorului Ion Dorohoianu din com. Bivolari-Iaşi.

Cauzele incendiului nu s'au putut stabili.

x Doctorul **BRENER** *specialist mamoş*, boli de femei, consultaţii de la 2 până la 4 p. m.

CURA PE LOC LA IAŞI

(Continarea din pagina I-a)

dicamentoase practicate în cele mai bune condiţiuni, sub veghearea mea de aproape două zeci şi cinci de ani.

Am putea chiar spune că, dat felul puţin scrupulos cum se face hidroterapia prin staţiuni balneare, lasată la grija şi voia băiaşilor, Iaşii au stabilimentul cel mai adecvat în acest scop, aşa că ieşenilor nu le rămâne de cât să profite, şi ar fi de dorit şi de recomandat ca, chiar din alte părţi ale ţării să vină la Iaşi în acest scop.

Aproape nu-i boală cronică, exceptând doar cancerul şi unele forme de ftizie, cari să nu beneficieze de o cură hidroterapică aplicată judicios.

Cât pentru multe alte afecţiuni cronice cari cer băi medicale, cu substanţe potrivite, săruri, esenţă sau preparate carbonizate, se pregătesc la băile comunale din Iaşi şi băile medicamentoase cu efect apropiat şi adesea chiar identic cu cele din staţiunile speciale.

Lipseşte Iaşilor numai o debitare sistematică a apelor minerale, din ţară, aşa cum se face la Bucureşti şi Chişinău, în grădinile publice, în anumite chioşcuri pentru a avea întreg complexul oricărei staţiuni balneare sau hidrominerale.

Sperăm să se poată realiza şi aceasta şi atunci ieşenii chiar cei cu dare de mână, vor putea face orice cură pe loc. Ar fi să se asorteze chioşcul din grădina Copou şi cu ape minerale.

Acordându-şi răgazul şi odihna cerută, ieşenii au împrejurimile laşilor, peste seamăn de încântătoare şi îmbătătoare de farmec, întrecând cu mult foarte multe staţiuni climaterice. Aşa că deplasarea, înafară de posibilitate şi de diversiune, pentru îngrijirea sănătăţii, nu poate fi îndreptăţită şi extrem de rar absolut cerută,

Rămineţi deci fără grijă locului toţi câţi n'aveţi mijloace de deplasare sau simţiţi oboseala călătoriilor: Iaşii au şi hidroterapie, şi băi medicamentoase, şi ape minerale aduse, şi poziţiuni încântătoare şi aer curat şi soare care se revarsă drept dinspre amează asupra oraşului întreg. Folosiţi-le.

DR. ZOSIN

Congresul profesorilor de istorie

se deschide mâne în Iaşi

Mine Sâmbătă 7 Iunie, începe în localitate Congresul profesorilor de istorie din întreaga ţară.

Şedinţa festivă va avea loc, în prezenţa autorităţilor invitate, în Aula Universităţei la ora 10 dim.

La această şedinţă vor putea lua parte în afară de profesoarele şi profesorii de istorie şi toate persoanele care se interesează de manifestările de cultură.

Programul congresului se anunţă foarte bogat cu comunicări, referate şi discuţiuni asupra problemelor de istorie şi de învăţământ.

Şedinţele vor continua : Sâmbătă după masă şi Duminică dimineaţă la Cercul Didactic (str. Lăpuşneanu).

In după amiaza aceleiaşi zile, congresiştii vor vizita monumentele istoriei ale oraşului şi împrejurimile.

Seara va avea loc un festival artistic, cu conferinţa D-lui Dr. I. Lupaş, profesor la Universitatea din Cluj, în sala Conservatorului (Str. Banu).

La acest festival sunt invitaţi să participe toate profesoarele şi profesorii din localitate.

Luni se va face o excursie la Hârlău-Cotnari. Comitetul central soseşte astă seară Vineri, cu trenul de 10 şi va fi primit la comitetul local.

100 copii s'au înscris

la concursul de frumuseţă

Concursul de frumuseţe pentru copii, la Strand, are loc mine Simbătă, la ora 3 p. m.

Copii, cari participă, trebuesc prezentaţi între orele 2—3 pentru pregătirea fişelor medicale la medicul strandului; pe urmă vor fi cântăriţi şi clasaţi după vârstă.

Defilarea copiilor este aranjată aşa, ca tot publicul să poată vedea pe toţi participanţii la concurs.

Copiii nu pot participa la concurs, decât în costume de baie.

Numărul copiilor înscrişi până acuma, e de aproape o sută, aşa că înscrierile se închid definitiv la ora anunţată, adică Vineri, la ora 8 p. m.

Sunt înscrişi copii din toate straturile sociale. Totuşi acei, cari au înţeles cel mai bine restul concursului, erau militari. Foarte mulţi copii sunt înscrişi, ai căror părinţi sunt ofiţeri superiori.

Faţă de interesul publicului, conducerea concursului s'a simţit obligată ca să decerneze cinci premii, şi atâtea diplome de menţiuni, cât va crede juriul de cuviinţă.

FAPTE DIVERSE

O femeie naşte în stradă

Cazul impresionant din str. Ipsilante

Trecătorii de pe strada Ipsilante au asistat ieri după amiază la o întâmplare neobişnuită.

Femeia Maria Axinte, originară din com. Puşcaşi jud. Vaslui şi care locueşte în mahalaua Frumoasa, mergând pe str. Ipsilante, a fost apucată de durerile facerei. Femeia s'a aşezat pe trotuar şi după puţin timp a născut.

Imediat cu o trăsură, lehuza a fost transportată la Maternitate, unde a rămas internată. Atât mama cât şi copilul sunt perfect sănătoşi.

In jurul aventurii celor 2 excroci

Am relatat ieri aventura celor doi excroci internaţionali din localitate.

Primul Israel Goesner a putut fi prins şi se afla în arestul poliţiei din Cernăuţi.

Cercetările începute de poliţia locală pentru descoperirea celui de aldoilea excroc, au luat un drum bun, şi în câteva zile cel dispărut va putea fi prins.

S'a stabilit că cei doi excroci plănuiau o serie de lovituri în stil mare la Iaşi, dar au fost simţiţi şi au trebuit să fugă.

Ieri s'au făcut noi investigaţii la hotelurile unde au stat excrocii şi s'au trimes informaţii de complectare poliţiei din Cernăuţi.

Răufăcători prinşi

Poliţia a prins ieri pe indivizii Const. Vlădărescu din str. Zugravilor 42 şi Călin Neculai din str. Morilor, care împreună cu o prostituată, au săvârşit un furt la cizmarul Gh. Parfenie din str. Lozonschi.

*

A fost deasemenea arestat individul Neculai Mitronovici, lucrător la Moara Dacia din şoseaua Păcurari, care a furat dela instituţia unde lucra, o curea de transmisiune de valoare.

Razii sanitare

D. dr. Berbeciu, medicul circ. IV, însoţit de un poliţist, a făcut o razie sanitară.

Printre altele, a confiscat şi doua coşuri de covrigi ai lui Herşcu Strulovici din str. Aron Vodă, care nu îndeplineau cerinţele higienice. REP.

x *Neurastenia, surmenajul, slăbiciunile cerebrale, musculare şi debilităţile nervoase se combat cu efect, întrebuinţând* **Siropul Hypofosfit** *compus.*

Depozit: Farmacia Werner, Iaşi

CĂLĂTORIA pe calea ferată

O declaraţie a d-lui prefect Petrovanu

Vestea despre reducerile înfăptuite de direcţia căilor ferate, pentru călătorii pe distanţe scurte şi pentru staţiile balneare şi climaterice, a produs o bună impresie, iar rezultatul măsurei începe a se simţi.

*

D. Petrovanu, prefect de judeţ, vorbind de aceste reduceri, zise :

— „Căile ferate au tot dreptul de a realiza un câştig, nu numai pentru a-şi acoperi cheltuelile, dar şi pentru a putea înfăptui noui lucrări. Dar asemenea câştig e normal pentru vremuri normale.

Azi însă, când ţara trece printr'o grea criză economică, când mizeria se'ntinde căile ferate au şi ele obligaţia de a veni în ajutorul populaţiei, uşurând călătoriile şi transporturile. Căile ferate au această datorie, chiar dacă ar fi în pagubă". Dan.

SINUCIDEREA

unui grefier din Ungheni

Ungheni B.— Orăşelul nostru— de altfel liniştit—a fost viu impresionat de tragicul sfârşit al grefierului notarului public din localitate Ioan Asauleac, care şi-a curmat viaţa eri seara la ora 11, trăgându-şi un glonte de revolver în tâmplă, după un chef făcut în tovărăşia unui grup de funcţionari. Moartea i-a fost fulgerătoare.

Se crede că a comis actul disperat din cauza mizeriei.

Şeful postului de jandarmi cercetează.

Dela Ateneul Tataraşi

La Ateneul Popular Tataraşi a avut loc Duminecă 1 Iunie, după amiază, o foarte frumoasă şi reuşită şezătoare culturală.

D. prof. Ion Gâvanescul, preşedintele Ligei Culturale secţia Iaşi, a desvoltat o interesantă conferinţă, având ca subiect „Sufletul Neamului şi destinul său istoric".

In partea artistică a executat, cu talent, câte-va bucăţi, violonistul R. Podlovschi cu d. I. Florescu, la piano; a cântat ireproşabil flautistul V. Tudor cu apreciatul muzician d. Maior Sandner, la piano. Tânărul tenor Nelu Duca, elev al regretatului Enrico Mezetti — a cântat, cu deosebit talent din opereta maestrului seu — acompaniat de d. Florescu.

A încheiat, frumoasa şezătoare, Corul Ateneului Tataraşi, animat de bagheta maestrului dirijor V. Popovici.

D. C. N. Ifrim a mulţumit călduros d-lui Gâvănescul şi artiştilor ce s'au produs.

Orarul la magazine

Aseară au avut loc tratative între delegaţii comercianţilor şi funcţionarilor, în vederea stabilirei orarului de vară.

Din partea Camerei de Comerţ a luat parte vice-preşedintele Dl. C. Cerchez, Solomon Moscovici şi Horovitz.

Societatea „Generala" a fost reprezentată prin D-nii Hascalovici, Grigoriu, Solomon; iar Sindicatul prin D-nii Bibi Braunştein şi Leon Bocler.

Delegaţii Sindicatului după ce au protestat contra aranjamentului de 4—8 aprobat de Generala, au cerut orarul legal de 4—7, părăsind apoi tratativele orarul de 4—8 intră în vigoare dela 10 Iunie şi până la 10 Octombrie Sindicatul ve convoca o întrunire de protestare Duminică 15 Iunie în sala Elisey.

Premiera de mâine seară

OPERETA „CLERETA IN CONCENTRARE" LA TEATRUL NAŢIONAL

Mâine Sâmbătă 7 crt. are loc la Teatrul Naţional premiera operetii „**Clereta în concentrare**", patru acte, libretul de Raymond şi Mars, muzica de Victor Roger. Joacă fruntaşii scenii noastre: d-nele: *Anny Braesky* (Clairette), *Eugenia Vasilescu* (Bérénice), *Mimy Constantinescu* (Nichotte) şi domnii: *Iancu Profir* (Gibard), *Const. Ramadan* (Michonnet), *Aurel Munteanu* (Vivorel), *N. Meicu* (Căpitanul), *N. Miluţă* (Bénoit), *Bruno Braesky* (Vicontele).

Conducerea muzicală o deţine maestrul *Carol Nosek.*

Ultimele bilete se găsesc la agenţia „Braşcu",—preţurile locurilor fiind populare.

Rep.

INFORMAŢIUNI

x D. de Saint Aulaire, în timpul şederei sale la Iaşi, fiind întrebat de către o persoană suspusă, care sunt impresiile sale asupra situaţiei politice din ţară, a declarat că: guvernul se găseşte într'o criză politică, la baza căreia stă una monarhică, a cărei soluţionare, ce nu poate întârzia, poate aduce importante suprize.

x *E vorba ca generalul Gauraud, comandantul militar al Parisului, care ne vizitează ţara, să vie şi la Iaşi pentru o zi.*

x Directoratul a lansat ieri convocările pentru constituirea consiliului Municipal, pe ziua de Luni 16 Iunie orele 4 p. m.

x In legătură cu proiectul de electrificare a Moldovei, aflăm că o societate franceză, a făcut propuneri concrete, pentru realizarea lucrărilor, aducând ca aport, un capital iniţial de opt sute milioane lei. Putem preciza chiar că vizita domnului Loucheur la Bucureşti, n'a fost străină de această propunere.

x Astăzi dimineaţă, s'a deschis expoziţia de fine de an, a elevilor şcolii de Belle-Arte din localitate.

x *Cu ocazia venirei în Iaşi a contelui de Saint-Aulaire, fost ministru al Franţei în România, s'a arborat la ferestrele Directoratului ieşan un superb drapel... olandez. Faptul nu se datoreşte unei confuzii: bănuim că este vorba de o revanşă usturătoare pentru străinătate, dat fiind că faimosul consorţiu suedez şi a permis să imprime pe cutiile de chibrituri românesti tricolorul bolivian.*

x **Un caz de intoxicare** s'a produs ieri. Soţia plutonierului Muşatan dela secţia pompieri Nicolina, mâncând nişte ficaf de miel. s'a îmbolnăvit grav. Medicul a constatat intoxicarea.

Poliţia a ridicat probe de carne dela un circiumar din Nicolina si le-a trimis la analiză.

x Primăria a dispus ca medicii dela Liga Naţiunilor care sosesc astă seară în localitate, să aibă la dispoziţie cafeaua de mâine dimineaţă şi dejunul, la restaurantul „Bragadiru".

Dejunul va fi numai pentru 30 de persoane.

x Ciclism— Tânărul Gh. Hapciuc membru ciclist al clubului sportiv „Marmon Lică Hausner" a organizat pentru Duminică 8 Iunie dim. o cursă ciclistă pentru Juniori pe distanţa Iaşi-Cucuteni şi Retur.

Plecarea din bariera Păcurari.

x **Festivalul studenţesc.** — Sâmbătă 7 Iunie a. c. ora 21 în *Aula Universităţii*, are loc *marele festival literaro-artistic*, dat în onoarea profesorilor şi sprijinitorilor Societăţi „Moldova Intregită". La acest festival conferenţiază dl. *Prof. universitar I. Lupaş, membru al Academiei.* La programul literaro artistic dau binevoitorul concurs :

D-nii M. Sadoveanu, I. Teodoreanu, Alex. Teodoreanu, G. Lesnea, D-nii Prof. ai Conservatorului: L. Acker, I. Ghigo şi N. Teodorescu; D-na Agata Bârsescu şi D-l C. Calmuschi.

Acest festival încheie ciclul de conferinţe pe anul curent, organizat de soc. cult. studenţească „Moldova Intregită".

Duminică 8 Iunie ora 8 seara **Mare serbare veneţiană la Strand** în folosul filialei *Profilaxiei tuberculosei.*

Intrarea 40 lei

x Organele Siguranţei cercetează reclamaţia introdusă contra debitantului R. M. S. Weisman din str. Cuza-Vodă, prin care este acuzat de furt de tutun dela Regie, ca complice al vre-unui lucrător.

x Primăria a dispus descongestionarea pieţei Hala, prin redeschiderea comerţului de zarzavaturi în piaţa Bădărău.

REVIZUIREA exproprierei şi împroprietăririi ?

Un proect de lege — Părerile împărţite în guvern

Se anunţă că astăzi se depune la Cameră un proect din iniţiativă parlamentară, pentru revizuirea reformei agrare.

Proectul prevede revizuirile în cazurile prevăzute de art. 288 şi 295 cod. civil, precum şi în cazuri de dol.

Revizuirile se fac de instanţele ordinare: tribunalul, cu recurs în Casaţie *pentru exprnprieri;* judecătoria de ocol, cu apel la tribunal *pentru* împroprietăriri.

Se desfiinţează comisiile agricole de ocol, judeţene şi regionale.

In cercurile opoziţiei se afirmă că acest proect denotă apropiata schimbare de regim, şi o platformă de opoziţie pentru ca astfel naţional-ţărăniştii să încerce a-şi reface popularitatea.

*

Pe chestia acestui proect, guvernul este împărţit în două tabere, deaceia e posibil ca proectul să rămâie înmormântat.

Unii miniştri spun că depunerea proectului ar face o impresie rea în opinia publică, ca un indiciu de apropiată retragere a guvernului, aşa cum s'a întâmplat şi în anul 1920.

x *O ceartă* există pe chestia eliberării certificatelor, pentru elevii evrei, doveditoare a cunoştiinţelor religioase. Cu eliberarea acestor certificate, Comunitatea israelită a însărcinat pe d. rabin dr. Thenen. Dar sfatul rabinic susţine că acest drept îi revine lui. Şi cearta continuă.

x Duminică 8 Iunie ora 4 p. m. în sala „Sport şi Muzică" se va disputa un match de box între: B. Ciudin membru al clubului sportiv „Marmon Lică Hausner" şi N. Ştefănescu (Putna).

x Pentru a eşi din greaua situaţie în care se găseşte, epitropia Sf. Spiridon a hotărât să contracteze un împrumut de 40 milioane lei.

Proectul de lege pentru autorizarea epitropiei de a încheia acest împrumut, a fost depus la Cameră şi va fi votat zilele acestea.

x Eri s'a aplicat la Iaşi pentru întâia oară, legea prin care se reduce cu 10 la sută impozitul global pe venit, dacă contribuabilii plătesc toate dările pe anul acesta.

Un contribuabil chiabur s'a bucurat ieri de avantajul legal.

x Societatea văduvelor din război a organizat în grădina Trei Sarmale din Bucium, o serbare câmpenească, pentru Dumineca 8 Iunie.

Muzica Militară a reg. de cale ferată şi-a oferit concursul.

Camionete şi care ţărăneşti vor sta la dispoziţia publicului, la capătul tramvaiului.

x A fost arestat în judeţul nostru individul Şerbov C. care este dezertor din reg. de jandarmi din Bucureşti.

x *Din Buhuşi* ni se scrie că tânărul Popovici, autorul furtului de 5 milioane lei din gara Piatra-Neamţ, a fost prins la Buhuşi de poliţa locală, tocmai când sosise cu automobilul. După ce i s'a luat o declaraţie şi a recunoscut furtul, a fost trimis legat la Piatra-Neamţ.

x Duminică şi Luni, Rusaliile, cheta profilaxiei tuberculosei în toată ţara.

x **Orarul la Bănci.** In urma repetatelor intervenţii făcute de către Asociaţia locală a funcţionarilor de Bancă, în chestia orarului de muncă, Ministerul Muncii a dispus Inspectoratului respectiv din localitate, să consulte conducătorii Băncilor precum şi delegaţii funcţionarilor, în vederea stabilirei unui orar unic de muncă.

Intrucât la consultarea părţilor interesate, majoritatea băncilor au căzut de acord cu propunerile Asociaţiei funcţionarilor de Bancă urmează ca Ministerul Muncii să dea o deciziune prin care să legalizeze orarul convenit la consfătuirea celor menţionaţi.

In acest senz, Asociaţia a intervenit din nou la cei în drept, pentru urgentarea lucrurilor.

x O delegaţie de patroni brutari s'a prezentat astăzi la chestura poliţiei în vederea stabilirei repauzului.

D. chestor Dumbravă le-a pus în vedere că legea prevede ca Duminică dimineaţă la orele 6 să se facă ultimul cuptor, iar Luni să nu se scoată pâine.

GARAJUL ZARIFOPOL

STRADA V. ALEXANDRI 4 IAŞI

vinde ocazional următoarele maşini în perfectă stare de funcţiune, complect revăzute şi echipate:

NASH SPORT turizm 5 locuri 6 cyl., două roţi rezervă, cauciucuri noi *lei 200.000*

STUDEBACKER STANDARD turizm 5 locuri, 6 cyl. roată de rezervă, huse *lei 90.000*

SCAUN ANEVOIOS.

PURGATIV TYP LAXATIV
CURĂŢĂ, DESFUNDĂ, PLĂCUT şi BINE
STOMACUL şi INTESTINELE

De avut în toate Farmaciile şi Drogheriile din România

INFORMAŢIUNI

x *Organizaţia sioniştilor radicali „Renaşterea"* invită sioniştii ieşeni la intrunirea ce are loc *Duminică 8 Iunie orele 4 p. m. precis* la sediul Organizaţiei sioniste (str. Palat 2) la ordinea zilei :

Situaţia mişcării sioniste în lumina ultimelor evenimente.

x **Din cauza crizei prin care trecem, dorinţa fiecăruia este de a face cât mai mare economie.**

Croitoria „Cavalerul Parisian" din str. Sărărie No. 138, oferă această ocazie în tot ce priveşte branşa croitoriei, deoarece are speze mai mici, fiind situat mai departe de centrul principal. Atelierul este bine organizat, cu lucrători specialişti şi are un bogat asortiment de sofe fine.

x *Organizaţia Culturală evreească „Toynbee-Halle" face cunoscut publicului că procesul-literar anunţat pe Sâmbătă 7 Iunie a. c. pentru a judeca pe Leiba-Zibal, se amână pe ziua de 14 Iunie a. c.*

Invitaţiile trimise sunt valabile pe acea dată.

Doritorii de a asista la acest proces pot ridica invitaţiile la organizaţia sionistă în fiecare zi.

x *Crema Khasya* nu conţine substanţe vătămătoare ca Mercur, Bismut, Plumb. Ea hrăneşte ţesăturile pielei, evitându-vă sbârciturile. Depozit: Farmacia Pollak, str. Ştefan cel Mare.

In grădinile şi saloanele Spitalului de copii *Dr. Ghelerther*

Duminică 15 Iunie

GARDEN-PARTY

SPECTACOLE

Astăzi la **SIDOLI** un program fenomenal o premieră colosală ANNY ONDRA în GURIŢA de AUR 8 acte de comedie-operetă de o rară splendoare, al 2-lea film SUB LILIACUL INFLORIT fermecător poem de dragoste divină în 8 acte. Tot în programul de astăzi Jurnalul Românesc No. 7 cu ultimele noutăţi insufleţite din toată lumea. La Matineuri se mai poate vedea *Iosephita* cu Renee Adoree.

Astăzi la **ELYSEE,** marele tragedian mondial EMIL JANNINGS în **Quand la Chair Succombe** Ispitele Trupului dramă sensuală în 9 acte. Spectacolul se începe cu NANETTE favorita Parisului admirabila comedie în 8 acte cu Ruth Weyer, Georg Alexandru şi Hans Junkermann.

Dr. GR. DIMITRIU

Asistent al clinicei dermato-sifiligrafică

Medic-şef al secţiei dermato-venerică de la spitalul militar consultă în fiecare zi între orele 5—8 după amează *în str. Cuza-Vodă No. 23*

✚

Intristaţii : **Dr. I. Popescu** soţ, Ionel fiu; **Alexandrina Măcărescu,** M. şi Aneta Goilav cu copiii, Maria Măcărescu şi Gică Măcărescu cu Marcela şi copiii — surori şi frate, — precum şi familiile : Colonel N. Popescu, Preot Aristotel Popescu, I. Răchiţeanu, Lt.-Col. C. Popescu, Dr. O. Răchiţeanu, Garibaldi Răchiţeanu, G. Popescu farmacist, G. Popescu avocat, au durerea a face cunoscut încetarea din viaţă după o lungă şi grea suferinţă a scumpei lor

Cleopatra Popescu

institutoare

Inmormântarea se va face *Sâmbătă 7 Iunie 1930, ora 3 p. m.* la cimitirul Eternitatea, unde se află depus corpul.

DOAMNĂ văduvă, creştină, etate 29 ani, prezentabilă, absolut serioasă, doreşte un post de menajeră la un domn creştin, situat, poate avea şi un copil; cunosc la perfecţie conducerea menajului —Specialistă în arta bucătăriei — Demnă de a conduce o gospodărie mare. Poate fi şi la moşie sau provincie.

Adresa la ziar sub Adriana.

PIANINĂ modernă cu placa de metal, marca franceză, în stare bună în interior şi exterior, preţ convenabil, str. Colonel Langa 11 la Depozitul Dentar.

PIERDUT şase chitanţe a 210 lei una, eliberate de Societatea Comunală de Electricitate din Iaşi.

Le declar nule şi fără valoare în mâinile oricui s'ar găsi.

H. ABRAMOVICI
str. Costache Negri 8

Comitetul Şcolar al liceului de fete „Oltea Doamna"

PUBLICAŢIUNE

Se aduce la cunoştinţă celor interesaţi că în ziua de 25 Iunie 1930, ora 11 dimineaţa se ţine licitaţie publică la această şcoală strada Muzelor No. 6, cu oferte închise pentru darea în antrepriză a lucrărilor de reparaţie a acoperişului clădirei principale, care se urcă la suma de lei 300.000 aproximativ.

Asemenea se ţine licitaţie şi pentru procurare de mobilier nou, cum şi repararea celui existent, în limita sumei de lei 150.000.

Ofertanţii vor depune garanţii de 5 la sută, asupra valoarei lucrărilor.

Condiţiunile de executare, se pot vedea la Secretariatul Comitetului din localul şcoalei în toate zilele de lucru de la orele 9—1 p. m.

Preşedintele Comitetului Şcolar al Liceului „Oltea Doamna"
Med. General Rez. SAVA GOIU

ULTIMA ORĂ

Chestiunile de familie

în jurul persoanei ex-prinţului Carol

Regina se consfătueşte cu partidele politice

Bucureşti 6.—Conflictul din sinul familiei regale, nu este aplanat. Neînţelegerea dăinuieşte mai de multă dar caracterul ei actual se datoreşte intenţiei prinţului regent Nicolae de a supune aprecierii ex-prinţului Carol unele chestiuni de ordin familiar.

Prinţul Nicolae este de părere că, dacă fratele mai mare a pierdut orce prerogative constituţionale, în schimb a rămas membru al familiei şi trebue să i se ceară avizul.

Regina a reacţionat cu hotărîre contra acestui punct de vedere şi a făcut apel la partidele politice să lămurească problema.

Regina şi partidele

Există însă dificultatea că Regina era în raporturi reci cu d. Maniu. O apropiere a fost făcută ieri de d. G. G. Mironescu, ministrul de externe. D-sa a fost primit de Regină într'o lungă audienţă; apoi ministrul de externe a conferit cu d. Maniu.

*

Partidul liberal, din primul moment a luat atitudine în favoarea Reginei.

E chestiune de acord al partidelor în problema la ordinea zilei. Şi trebue subliniat că ambele partide socotesc inoportună o intervenţie a d-lui Barbu Ştirbey.

In contra unor amestecuri

Guvernul e preocupat de atitudinea unor anumiţi factori care n'au căderea să se ocupe de probleme privind viaţa constituţională a unui stat civil.

O declaraţie a Patriarhului

Patriarhul regent a primit ieri o delegaţie de văduve care şi-au expus doleanţele lor. In cursul convorbirei, o doamnă—curioasă—a întrebat ce este cu actul din 4 Ianuar. Se afirmă că Patriarhul ar fi răspuns:

— „Eu nu mă pot pronunţa. Dar dacă ţara ar cere o schimbare eu nu mă voi împotrivi".

*

După cum am anunţat ieri, nu-i vorba de un consiliu al familiei regale la Sigmaringen.

Cât despre plecarea prinţului Nicolae în străinătate, probabil ca ea să se producă la 18 Iunie.

Situaţia a rămas tulbure

în lagărul guvernamental

Bucureşti 6.—In cercurile ţărăniste se precizează că neînţelegerea în jurul remanierei, a rămas în studiul de până acum. D. Mihalache continuă a sprijini pe d. Raducanu, împotrivindu-se planurilor d-lui Maniu.

Situaţia d-lui Costăchescu

In ce priveşte pe d. Costăchescu, d-sa e foarte nemulţumit pe miniştrii ţărănişti care nu se interesează de situaţia d-sale în cabinet. Cum şi nuanţa ardeleană rămâne indiferentă faţă de ministrul instrucţiei, se afirmă că d. Costăchescu va fi remaniat. El Insuşi se consideră virtualmente demisionat.

*

E caracteristic duelul de înţepături dela Cameră între d-nii Costăchescu şi I. Petrovici.

Fostul ministru averescan a criticat aspru legea reorganizării ministerului de instrucţie şi diferite acte ale d-lui Costăchescu. Iar acesta a reamintit câteceva din trecutul politic al d-lui Petrovici.

Ceartă între aceşti doi profesori a devenit publică şi ireductibilă.

Steriştii lucrează

Emisarii sterişti au început acţiunea pentru cucerirea basarabenilor halippişti. In acest scop, steriştii speculează faptul că nu se numeşte un sub-secretar dintre basarabeni şi nu se clarifică chestia directoratului din Chişinău.

E probabil că foarte curând se vor produce defecţiuni în lagărul d-lui Halippa.

Leul şi Cârnatul

Aseară, 80 parlamentari ţărănişti s'au adunat la „Leul şi Cârnatul" unde d. Gr. Iunian trebuia să facă declaraţii importante în chestiile la ordinea zilei.

Cînd a sosit d. Iunian, s'a şi interesat dacă-i prezent senatorul Cornescu, acesta fiind destinat să pue anumite întrebări fostului ministru de justiţie.

A apărut însă un oaspe neaşteptat: d. Costăchescu ministrul instrucţiei. Şi nu s'a mai făcut nici o declaraţie. adunarea rămânînd o simplă reuniune banală.

D. Iorga contra partidelor

Pentru Duminecă a fost convocat comitetul de conducere al partidului iorghist.

După amiază, la Vălenii de Munte, d. Iorga va avea o consfătuire intimă cu fruntaşii. D. Iorga va arăta că ţara nu mai poate fi guvernată de partide a căror clientelă nu face alta decât să sugă bugetul. E nevoe de concentrarea valorilor personale care să nu stea sub cătuşele partidelor.

O REGIE MIXTĂ

pentru administrarea telefoanelor

Noua ofertă a grupului Blair

Bucureşti 6. — La ministerul de finanţe a avut loc ieri o nouă conferinţă, prezidată de d. Madgearu, în chestia telefoanelor.

S'a depus şi s'a discutat o adeziune a grupului Blair, pentru înfiinţarea unei regii mixte de refacere şi administrare a telefoanelor.

Regia mixtă va fi alcătuită din grupul ofertant, cu participarea Statului şi a particularilor. Grupul mai propune înfiinţarea în ţară a două fabrici de cabluri şi a unei fabrici de aparate telefonice.

D. Madgearu va lua o hotărâre, el având împuternicirea delegaţiei economice a guvernului.

*

D. Vintilă Brătianu a trimis Inaltei Regenţe un lung memoriu în care protestează împotriva concesionării telefoanelor.

LEGEA CREDITULUI AGRICOL E ANTI-CONSTITUŢIONALĂ

O hotărâre a Casaţiei, cu importantă repercusiune politică

Bucureşti 6.—Inalta Curte de Casaţie, în secţiuni unite, prezidată de d. Oskar Niculescu, a judecat ieri acţiunea introdusă de Creditul Rural prin d. Dinu Brătianu, împotriva Statului.

Creditul Rural a cerut anularea [illegible] constituţională, a legii din 1929 pentru înfiinţarea unui credit agricol şi prin care se suprimă privilegiul Creditului Rural.

Procurorul a pus concluzii de neconstituţionalitate. Inalta Curte s'a asociat acestor concluziuni şi a declarat neconstituţionale art. 7,25 şi 105 din legea creditului agricol.

*

Această decizie are o foarte mare importanţă politică. Ea va influenţa pertractările din străinătate şi este sigur că financiarii străini nu vor risca bani pentru un Credit Agricol cu situaţie juridică viciată.

Neputându-se înfăptui creditul agricol toate opera guvernului va rămâne compromisă.

Accident de aeroplan

Giurgiu 6. — Un avion de pasageri condus de pilotul Boda şi având ca pasager pe dr. Remi din Bucureşti, a căzut în pădurea Nebuna-Zelea şi s'a sfarmat. Pilotul şi pasagerul au fost răniţi şi transportaţi la Bucureşti.

ZEPPELINUL

S'A INAPOIAT IN EUROPA

Madrid 6. — Ieri la prânz dirijabilul „Graf Zeppelin" a zburat deasupra Madridului.

Aseară la ora 5, a aterisat la Sevilla, în condiţii normale.

Situaţia la Moreni

a rămas primejdioasă

Ploeşti 6. — Situaţia la Moreni continuă a fi primejdioasă. Gazele s'au răspândit în toată schela Tuicani.

S'a hotărât a se construi căsuţe de apărare la toate gurele de puţuri. Patrule de jandarmi opresc publicul de a pătrunde în zona periculoasă.

Ieri a avut loc o nouă consfătuire a inginerilor şi s'a hotărât încercarea de stingere după metoda inginerilor Cătuneanu şi Osinka.

Călduri extraordinare

IN AMERICA

şi frig în Europa

New-York 6.—In restul Americei domneşte o căldură extraordinară. La New-York, termometrul a arătat alaltăeri 38 grade celsius, iar ieri 43 grade.

Patru persoane au murit de insolaţie şi multe au leşinat pe străzi.

Lumea bogată pleacă în staţiunile balneare.

*

Sofia 6.—Un frig brusc s'a lăsat în toată Bulgaria.

*

Paris 6. — In regiunea Toulon au căzut ploi torenţiale şi grindină. Apele au revărsat; podurile sunt rupte; drumurile impracticabile.

Greva generală în Indii

Sângeroase lupte cu armata

Bombay 6.— In toată India s'a declarat o grevă de 24 ore, ca protestare contra arestării lui Gandhi, de la a cărui deţinere s'a împlinit o lună.

*

Londra 6.—La graniţa de nord-vest a Indiei, un trib străin a făcut incursiune, ajungând până la Peshawar, ocupând punctele strategice şi distrugând legăturile telegrafice şi telefonice.

Trupele engleze primind întăriri, au respins pe agresori peste graniţă.

Un grup de voluntari hinduşi s'a format în interior şi a pornit în marş spre Peshawar.

LICITAŢIE

Direcţiunea şcoalei Normale de fete „M. Sturza" din Iaşi, aduce la cunoştinţa celor interesaaţi că în ziua de *23 Iunie 1930 ora 10 a. m.*, va ţine licitaţie publică, cu oferte închise, în cancelaria şcoalei, str. Toma Cozma No. 3, pentru procurarea a 30 vagoane de lemne (10.000 kgr. vagonul), esenţă tare, necesare şcolii pentru iarna 1930—931.

Caetul de sarcini şi orice alte informaţiuni se pot obţine la cancelaria şcolii în toate zilele de lucru.

Direcţiunea

Luni 9 Iunie la SIDOLI

INSTINCTUL

de Hary Kistemaekers

Ultima producţie Gaumont 1930

Laboratorul de

Radiologie şi Electrotherapie

Dr. N. DABIJA

Medic radiolog al Clinicei Medicale

Boli Interne şi Radiologie

Diagnostic şi tratament cu

RAZE X.

Electrotherapie: diathermie, ultraviolete, foto-thermo-therapic, etc.

Consult.: 3—8

Iaşi, strada Sft. Atanase 4

x *Aplicaţi staturile bune!! Higiena ideală a feţii se obţine prin „Crema de lăcrămioare de zi". Ea este o simplă emulzie vegetală cu parfumul natural al lăcrămioarelor şi cu efecte binefăcătoare. Este cheia unui ten frumos şi sănătos.*

Depozit: Farmacia Dr. Beceanu Piaţa Halei.

ORA 3

PLECAREA REGINEI

CUM CĂLĂTOREŞTE SUVERANA

Bucureşti 6.—Regina Maria pleacă astăzi în Bavaria însoţită de sora sa, marea ducesă Ciril.

Se comentează mult faptul că regina şi-a oprit un simplu bilet de vagon lit. Ea nu călătoreşte cu vagonul regal, deoarece transportul vagonului până în Bavaria costă 500.000 lei şi nici regina nici guvernul nu socotesc astăzi că mai trebue făcută această cheltuială.

Există un zvon cum că regina va avea în Germania o întrevedere cu Contele Hochberg.

Suverana se va înapoia la Bucureşti Vineri 13 Iunie sau Sîmbătă 14 Iunie.

In orice caz regina va fi în ţară înainte de plecarea prinţului Nicolae în străinătate.

D. DUCA NU PLEACĂ

Cercurile liberale dezmint ştirea despre plecarea d-lui Duca la Paris.

Ziarul „Epoca" pretinde că d. Duca hotărâse plecarea imediat după închiderea parlamentului. Dar s'a prelungit sesiunea până la 10 şi apoi până 14 Iunie.

Din această cauză d. Duca a renunţat deocomdată; dar ar fi posibil să plece mai târziu.

S'AU CONCESIONAT TELEFOANELE

CONSILIUL DE MINIŞTRI DE ASTĂZI

Bucureşti 6—Astăzi s'a întrunit consiliul de miniştri şi a hotărât concesionarea telefoanelor. Concesia s'a făcut casei Morgan, a cărei ofertă este cu 14 puncte mai favorabilă decât celelalte oferte.

Ştirea despre concesionare a fost auunţată de d. Madgearu, la ieşirea din consiliu.

*

In consiliu d. Madgearu a făcut o expunere despre gradaţiile de amortizare rezultate din discuţiile conferinţei dela Paris pentru aranjarea datoriilor Austro-Ungariei dinainte de războiu.

Apoi d. Madgearu a explicat economia legii pentru organizarea ministerului de finanţe.

S'au mai discutat diverse chestiuni la ordinea zilei şi consiliul s'a terminat la ora 1 şi jum.

ŞEDINŢA de AZI a CAMEREI

Măsuri contra băncilor. Iarăşi chestia antisemită

Bucureşti 6 — In şedinţa de astăzi dimineaţă a Camerei, *d. dr. Popescu* a cerut modificarea codului comercial în părţile privitoare la bănci, pentru a se pune capăt excrocării deponenţilor şi acţionarilor.

Oratorul dă ca exemplu cazul băncii Franco-Română.

D. Voicu Niţescu, ministrul justiţiei, răspunde că are în studiu un proiect în acest sens.

D. Ştefănescu-Botoşani cere să se ia măsuri contra scumpirei nejustificate a zahărului.

D. Dan Zaharia cere lămuriri în chestia cifrului secret furat dela poliţia de siguranţă.

D. A. C. Cuza se referă la diversele interpelări în chestia mişcărilor antisemite şi spune că trebuesc cercetate atent cauzele acestor mişcări şi felul cum li se poate pune capăt. Cere să i se fixeze o zi pentru a dezvolta o interpelare.

D. Petre Andrei cere şi d-sa să se fixeze o zi pentru discuţia chestiunii antisemite, deoarece trebue să se pue capăt unor manifestări repotrivite cu un stat civilizat şi care provoacă ţării mari dificultăţi economice şi financiare.

D. Ciceo Pop, preşedintele Camerei, declară că nu poate fixa o zi pentru interpelare, deoarece sesiunea se va închide în curând şi mai sunt de discutat legi cu caracter urgent.

D. dr. Pistiner cere lămuriri în chestia băuturilor spirtoase şi a cartelului fabricilor de bere şi de drojdie.

Demonstraţii în America

împotriva agitaţiilor antisemite din România

New-York 6. — In Senatul american, senatorul Wagner a vorbit despre manifestaţiile antisemite din Romînia, învinuind guvernul Maniu eă este prea slab şi nu ştie să menţie ordinea.

O întrunire publică a evreilor a avut loc, sub preşidenţia d-lui Leon Wolfsohn, protestându-se contra antisemitismului din România.

O delegaţie de evrei s'a prezintat ministrului de externe american, cerând să se facă un demers la Bucureşti.

DESCINDERE IN CAPITALĂ

CONFISCAREA UNEI PUBLICAŢII CARLISTE

Bucureşti 6. -- Poliţia a făcut o deseindere la tipografia Capitalei din str. Sf. Apostoli.

A fost confiscată revista „Cronica politică şi parlameatară" care cuprindea două articole despre „chestia închîsă".

Un articol era semnat de d. Radu Budişteanu şi era adresat prinţului Nicolae. Alt articol era semnat de d. general Racoviţă deputat.

In tipografia au fost postaţi jandarmii.

Diverse

D. Maniu a primit o delegaţie de ofiţeri veterani din războiul 1877, în frunte cu generalul Coandă şi Petrovici. Veteranii au cerut să fie împroprietăriţi.

— Directorul general c. f. r. a inspectat lucrările nouei linii ferate Braşov-Buzeu şi tunelul Teliu, cel mai lung din ţară, el având 4500 metri lungime.

Alt tunel este în construcţie lângă Braşov.

— Din Berlin se anunţă că comuniştii a organizat o demonstraţiei a mizeriei.

S'au produs incăerări cu poliţia şi au fost răniţi doi poliţişti.

x *Transpiraţia* cea mai neplăcută consecinţă a căldurilor o evitaţi întrebuinţând *Dermal*, pudra contra transpiraţiei.

Depozit Farmacia Werner Iaşi.

Luni 9 Iunie la ELYSEE

RIMSKY în Les Trois Jeunes filles Nues

România

Corpul Portăreilor Tribunalul Iaşi

PUBLICAŢIUNE No. 254

Anul 1930 luna Mai în 23 zile

Se publică spre cunoştinţa generală că conform Jurnalului Trib. Iaşi, secţia III-a No. 4846 | 930, se va vinde prin licitaţie publică în ziua de 16 Iunie 1930 ora 10 a. m. în Com. Bucium Jud. Iaşi, şi la ora 11 a. m. în com. Galata averea mobilă sechestrată cu proces verbal No. 1211 | 930 de la Iosef Rohr la pretenţia d-lui Alexandru Băicoeanu avere compusă din: partea indiviză din recolta de vin din 1929, 50 butoae de stejar, un teasc de fer, una morişcă, 4 cazi de stejar şi o zdrobitoare aflate în com. Bucium Jud. Iaşi; una semănătoare, un cântar (basculă) şi una secerătoare uzată aflate în Com. Galata Jud. Iaşi.

Vânzarea se va face în comunele menţionate mai sus domiciliul debitorilor pe bani gata şi în asistenţa notarului respectiv.

Şef Portărel, Indescifrabil

Secretar, Munteanu

Detectiv particular

Str. Spancioc 17 Iaşi

Primeşte: cercetări, informaţii, misiuni discrete.

Dr. Solo Schreifel

fost intern de spital

BOLI INTERNE

Boli de piele şi venerice

Consultă zilnic dela 9-12 şi 2-8

str. Anastasie Panu No. 58

(vis-a-vis de Palatul de Justiţie)

DOCTORUL

R. DAMSKER

str. Ghica-Vodă No. 44-46

consultă zilnic

MEDICINĂ INTERNA

SIFILIS şi

GENITO-URINARE

între orele 8-11 a. m. şi 3-7 p. m.

Diathermie şi băi de lnmină.

DOCTORUL

Ovidiu Cordescu

consultă pentru boli de

NAS, GĂT şi URECHI

în fiecare zi intre 4—7, în

Strada Lăpuşneanu No. 27 Iaşi

Cabinetul Dentar

M. LEVENTAL-FRIDMAN

din str. Lăpuşneanu 24

s'a mutat

vis-a-vis deasupra farm. Dr. Konya

Intrarea prin str. Brătianu.

Cabinet Dentar

Dr. Med. M. WECHSLER

s'a mutat

în str. Ştefan cel Mare 49

(casele Soc. de Economie)

Dr. Natalia Schleier

de la clinica din Viena

specializată în **boli de femei şi copii, naşteri,**

Cons.: 8—9 dim. şi 2—6 p. m.

str Elena Doamna 26.

Dr. L. BALLIF

Boli mentale şi nervoase

Consultaţii zilnice dela 5-7 p. m.

str. Lascar Catargi 49

In grădinile şi saloanele Spitalului de copii *Dr. Ghelerther*

Duminică 15 Iunie

GARDEN-PARTY

LA CERNAUŢI se găseşte zilnic ziarul „Opinia" la chioşcul din piaţa Unirei (halta tramvaiului) precum şi la debitele principale din oraş.

BIBLIOTECA UNIVERSITĂ... - IAȘI

ANUL XXVI No. 6923

ABONAMENTE

Lei 1000 . . . . pe un an
„ 500 . . . . „ 6 luni
„ 300 . . . .

IAȘI —

Biblioteca Universității 7

OPINIA

ZIAR POLITIC COTIDIAN

DUMINICA 8 IUNIE 1930

ANUNCIURI
se primesc la toate
AGENȚIILE DE PUBLICITATE
și la
ADMINISTRAȚIA ZIARULUI
Iași. — Strada Lăpușneanu 37

Telefoane: Redacția 391, Administrația 394, Serviciul de noapte 387

Colaborarea CAPITALULUI STRĂIN

CONSIDERAȚII PESIMISTE LA PLANURILE D-LUI HOISESCU

Dl. Director ministerial Constantin Hoisescu a onorat ziarul nostru cu un interview. D-sa a făcut să lucească în ochii noștri o serii de lucruri care fac să viseze pe ori ce ieșan îndrăgostit de orașul său.

Dacă Dl. Hoisescu ar duce la capăt tot ce ne promite, d-sa ar merita să fie ales cetățean de onoare al Iașului și pus în galeria binefăcătorilor acestui oraș, alături cu A. A. Badareu.

Dar,...căci este un „dar" din nenorocire, — va reuși Dl. Hoisescu să facă tot ce ne promite ?

In ce ne privește, să nu se supere Dl. Hoisescu, dacă îndrăznim să ne cam îndoim ; ori câtă simpatie am avea pentru d-sa, rămânem sceptici. Dar dacă nu se va îndeplini nimic din ce ne promite d-sa, știm că nu va fi din vina d-sale.

*

Era o epocă când s'ar fi putut face multe în această țară, dacă am fi admis colaborarea capitalului străin. Dar pe acea vreme, stăpânul nostru era dl. Vintilă Bratianu, și d-sa creia capital național prin „noi înșine",—acel capital pe care, la stabilizare, Banca Națională l-a făcut cadou Statului. E vorba de vre-o 7 miliarde lei ; e drept, lei hârtie, pe care noi contribuabilii îi vom plăti aproape în întregime, spre a ne bucura de faptul că ne-a stăpânit zece ani dl. Vintilă.

Fostul nostru vistiernic nici nu vroia să audă de capital străin, de cât în condițiunile de colaborare admise de d-sa, și acela era asocierea capitalului străin cu... să facem, experiența (străinii ziceau „șolticăria"), liberală. In orice alte condiții, colaborarea se numea pentru d-sa, aservire. (E curios cu câtă abilitate a prins d-l Negru dela „Universul" sistemul de colaborare vintilist).

*

In tot acest timp, partidul național-țărănist ne spunea : „când vom veni noi la putere"... Și astăzi, când au venit...!!!

Dar vina nu e numai a lor. Bântuie astăzi în toată lumea o criză economică înspăimântătoare. Unul din cei mai inteligenți directori de Bancă de ai noștri, ne spunea acum câte-va zile : „Vă plângeți de criză ; dar să treceți hotarul și atunci veți vedea ce înseamnă realmente criza !".

Apoi amenințarea partidului liberal (care a stat zece ani la putere și prin urmare reprezintă ceva pentru străinătate), de a nu respecta nimic din ce va face actualul guvern.

In fine, greșelile guvernului Maniu, din care încurajarea antisemitismului nu e cea mai puțin gravă.

Toate acestea la un loc, au redus posibilitatea colaborării cu capitalul străin. Creditul Agricol, — între altele — dacă se va face, în condițiunile ce ni se oferă astăzi, va fi o nenorocire pentru agricultură ; iar cât despre celelante plasamente străine, sunt departe de a însemna ceia ce sperăm noi.

Monopolul chibriturilor și concesiunea telefoanelor nu sunt colaborările pe care contau cercurile noastre financiare.

Dar să dea Dumnezeu să aibă totuși dl. Hoisescu dreptate.

TEODOR BADAREU

„CHESTIA" CARE SE DESCHIDE...

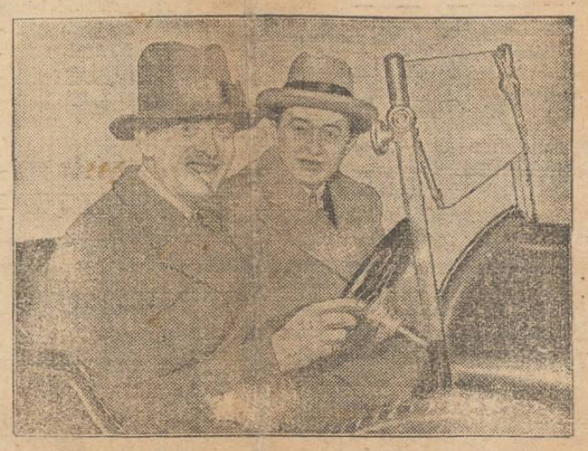

Prințul Carol și unul din secretarii săi

DIN TOATĂ LUMEA

O sută de ani dela nașterea lui Frantz Iosef.—La 18 August crt. se împlinesc o sută de ani dela nașterea împăratului Frantz Iosef. Cu acest prilej, Austria pregătește mari serbări comemorative. Ziua de 18 August va fi decretată serbătoare națională.

Serbările vor începe la Viena și vor culmina prin manifestațiile din orașul Hall în Tirol, unde se va clădi și o capelă în memoria fostului împărat. Austriacii se vor servi de acest prilej pentru a protesta împotriva Italiei, care le-a răpit o bucată din Tirol.

*

Radio, amor și deziluzie. — La Buenos-Ayres (Argentina), un tânăr anume Victorio Bashet, ascultând prin radio un cântec din Paris, s'a îndrăgostit de cântăreață. Și dorul de a-și vedea iubita necunoscută deveni așa de puternic, încât, într'o bună zi, argentinianul se sui într'un vapor și plecă spre Paris.

Ajuns în capitala Franței, îndrăgostitul nostru, plin de iluzii, se îndreptă spre adresa necunoscutei lui adorate. Fu anunțat artistei și primit.

Dar ce desiluzie !

Posesoarea glasului, era o femeie bătrână cu fața sbârcită și cu ochii stinși.

Victorio Bashet se întoarse spre hotel și-și zbură creierii !

*

Cum s'au inventat țigaretele. —Se știe că istoria industriilor n'a putut încă stabili origina țigaretelor. Un ziar olandez făcând o anchetă printre fabricanții de țigarete, a stabilit această versiune :

In Havana (insula Cuba) doamnele fumau tot așa de mult ca și bărbații, încă din primele timpuri ale folosinții tutunului „Țigăriile de foi aveau însă un efect neplăcut asupra mâinelor frumoaselor din Havana ; degetele fumătoarelor se îngalbeneau așa de tare, încât nu se mai puteau spăla.

Spre a evita acest neajuns, femeile își înveleau cu hârtie degetele cu care țineau țigările de foi. Acest fapt stârni imaginația unui fabricant de țigări de foi, care născoci țigareta.

*

Regele și regina copiilor.— Statele-Unite s'au îmbogățit cu o nouă pereche regală : „regele și regina copiilor". Regele se numește Charles Sheldon și e în vrâstă de trei ani și 9 luni ; iar regina se numește Ioana Gregory și n'a împlinit încă opt luni.

Perechea regală a fost aleasă la un concurs tradițional din Los Angeles. Acolo există de multă vreme o societate de mame care în fiecare an aleg o fată și un băiat destinați să reprezinte tipul perfect al copiilor din Los-Angeles. Până anul acesta, copiii aveau titlul simplu de „premiați".

Moda însă a inventat în ultimii ani un nou titlu premiaților : „rege" sau „regină". Peste tot se aude de „regina frumuseții", „regele boxului", „regina cântăreților" etc. Deaceia și societatea din Los-Angeles a decis să dea premianților ei titlul regal.

Dealtfel, concursurile de frumuseți pentru copii au început să se organizeze și la noi în țară. La București, revista ilustrată „Gazeta Noastră" întreprinde un astfel de concurs ; iar astăzi la strandul Iașului se vor alege cei mai frumoși copii ieșeni.

ALIMENTELE DE PREDILECȚIE ALE DIVERSELOR POPOARE

Un statistician german a stabilit ce alimente consumă de predilecție fiecare stat, proporțional cu numărul populației. Iată datele obținute :

Belgia consumă cea mai multă pâine și bere din toate țările ; germanii consumă cartofi ; Statele-Unite zahăr ; Danemarca, cafea ; Anglia, ceai ; Franța, vin ; Olanda, cacao ; China, orez ; *România*, carne ; Italia, făinoase ; Grecia portocale și Rusia alcool.

Statistica aceasta a scos la iveală faptul că nu rușii beau cel mai mult ceai, cum se credea, ci englejii, și belgienii beau cea mai multă bere și nu germanii, care în această materie sunt întrecuți chiar și de austriaci și vienejî.

INSEMNĂRI

„Leul" și „Cîrnatul"

Există în București un local bine-cunoscut, o bodegă, a cărui proprietar a avut fericita idee de a o boteza, dându-i ca nume prețul cu care vinde cârnații : „Leul și Cârnatul".. Pe firmă însă (spune lumea, eu n'am văzut..), pictorul, în loc să facă o monedă a făcut, lângă cârnat, un leu în toată puterea cuvântului, prevăzut cu ghiare, coadă, coamă și colți...

Firma-i veche, știută și răsștiută... Până acuma, însă, n'avea nici un fapt istoric, petrecut între cei patru pereți de bodegă... Faptele istorice fac fudulia și reclama bodegelor... De alaltăeri însă Leul și Cârnatul au trecut la nemurire amândoi, și asta numai grație d-lui Ion Mihalache ot Topoloveni...

Ce s'a petrecut ?

..Un fapt destul de simplu... Neavând unde face o întrunire intimă, țărăniștii s'au strîns la Leu și la Cârnat... Subt scutul acestei glorioase și simbolice embleme („*Leul*"—forța.. *Cârnatul*—usticitatea...) D. Gr. Iunian, a protestat energic în contra diverselor chestii cari nu-i vin la îndămână.. Tovarășii comeseni, cu ochii țintiți la Leul Iunian, și cu gândul dus la cârnațul Puterii depline, au aplaudat până ce i-au usturat palmele. pe toți.

..Adevărat că a fost și înălțător, și simbolic...

— „*Curat simbolic*" !.. ar răspunde Pristandă... Și, pentru prima oară, ar spune-o din convingere...

...Curat simbolic !..

...„Leul" Iunian, vrea să-nghită indigestul cârnat-maniu; cîrnat-ardelean-tricolor-național, scos din fabrica de la Bădăcini... Cîrnatul, conștient, nu se dă cu una cu două și la tentativele de înghițit ale d-lor Iunian și Mihalache li-se pune boț, în gitiță, și-l înăbușă...

Alexandru Pogonat

Cu 7000 ani în urmă

Egiptul avea o industrie desvoltată

La Academia de științi antice din Londra, s'a primit de curând un raport interesant asupra ultimelor descoperiri făcute în Egipt.

Intre altele, raportul arată că, înainte cu șapte mii de ani, exista în Egipt o industrie foarte dezvoltată. Se fabricau țesături fine și cu mult gust, care ar fi putut rivaliza cu producțiile fabricelor de astăzi. Deasemenea era foarte dezvoltată pe atunci și industria sticlei, din care se făceau și unele opere de artă. Nu mai puțin dezvoltată era industria ghipsurilor, care se lucrau atât de masiv, încât s'au putut conserva până astăzi ; într'un stadiu înaintat era industria diamantelor șlefuite și a mozaicurilor.

Raportul a provocat un interes deosebit în toate cercurile științifice.

IDEI ȘI FAPTE

Epilogul tragediei braziliene

In anul de grație 1925 când stihia înspăimântătoare a foametei s'a arătat pentru a doua oară la orizontul țării noastre, băgând în groază pe sărmanii agricultori, o bandă de traficanți internaționali și indigeni—sub masca unei societăți inofensive de emigrare,— a învadat satele și cătunele cu broșuri amăgitoare în care se reda în culori roze viața din „raiul" brazilian.

Și aventurierii au reușit să determine mii de familii țărănești (în special din Basarabia) să-și îndrepte pașii greoi spre noua țară a făgăduinții.

Măsuri de stăvilire a emigrației n'au fost luate niciodată și exodul țăranilor spre țările calde a continuat timp de doi ani.

Dacă s'ar institui un premiu național—nu pentru versuri proaste —și dacă macar de dragul lui scriitorii noștri consacrați, în loc să trateze subiecte stupide, ar fi concurat la întocmirea unei descrieri a martirajului fraților lor, în Brazilia, lumea s'ar fi îngrozit poate mai mult decât atunci când a făcut cunoștința cu opera lui Eric Maria Remarque.

Astăzi ne-a fost dat să vedem cu ochii noștri un trist epilog al tragediei braziliene.

Mi-a vorbit un emigrant de curând sosit din Brazilia și care se află aici de săptămâni de zile, nemai putând găsi o mie și ceva de lei costul drumului până la satul său din Basarabia.

Mii de țărani au pierit acolo de foamete și de friguri. Au fost furați și speculați în mod nerușinat. El și cu soția și copilașii lui, au muncit în sudoarea frunții timp de 3 ani !, pentru a putea strînge suma necesară voiajului Brazilia-Constanța.

Și cu această ocazie e locul— credem noi—să întrebăm : sunt doi ani aproape decând „idolii țărănimei" cârmuesc țara și de când un țăran în ițari încasează două milioane lei la ministerul Domeniilor.

S'au gândit macar aceștia, la situația nenorociților emigranți ? Ce a făcut—macar în această direcție—guvernul ? Prin ce s'a manifestat ilustrul d. Mihalache ? Dai ministrul nostru dela Rio-de-Janeiro ? Dar în genere toți acei care-și afișează în toate ocaziunile patriotismul lor ?..

Să fim pe pace : S'a făcut atât cât s'a făcut și în alte domenii. Cine a murit acolo era bun mort și cine a răsbătut până aici—umblă după cerșit pe străzi.

I. L. BASARABEANU

Actualități politice

Revizuire ?

Se vorbește de un proect de lege pentru revizuirea exproprierei și împroprietăririlor.

„Revizuirea" era un adevărat stindard pe vremurile de entuziasm ale țărănismului. Dar entuziasmul s'a domolit an cu an și s'a isprăvit cu fuziunea și cu venirea la putere. Despre „revizuire" s'a vorbit tot mai puțin, apoi de loc.

In timpul unui an și jumătate de guvernare național-țărănistă, s'ar fi putut face revizuirea reformei agrare; dar d. Mihalache n'avea timp, căci era ocupat cu epistolele către plugari. In definitiv, democrații noștri n'au avut, sau n'au putut face revizuirea.

Și iată că ne vorbește pe neașteptate de isprava aceasta ! Un proect din inițiativă parlamentară...

E lucru cu dedesubt.

Se pare că partidul național-țărănesc duce jindul popularității pierdute. Mîine-poimîne pot veni zilele grele ale opoziției. Și în locul bugetului guvernamental, îi va trebui partidului hrana popularității.

Și iaca vorbindu-se de „revizuirea" exproprierei, sau făcându-se meșteșugite „degrevări" fiscale, sau cine știe ce altă născocire subit democratică.

Numai că publicul a început să înțeleagă jocul și nu se mai lasă păcălit.

Succesul Madgearu

In chestia concesionării telefoanelor, a izbândit comisionul,... pardon,... grupul Morgan. E un succes al d-lui Madgearu care pregătise, promisese și susținuse cu violență această soluție.

Dacă d. Maniu a sacrificat pe frații Mihai Popovici și Lugoșanu, preferând pe d. Madgearu, de bună seamă că ministrul de finanțe trebue să-și fi luat vre-un angajament față de șef. Astfel, e de presupus că d. Madgearu va sprijini autoritatea și soluția șefului în chestia remanierei. D. Mihalache va mai pierde un element de rezistență, până va trebui să capituleze, prizonier între comisioane, afaceri, ambiții și alte traficuri ale „democrației-integrale".

X.

MONARHIȘTII AUSTRIACI

jură credință lui Iosif de Habsburg

Partidul monarhist din Austria a decis ca membrii tuturor organizațiunelor sale să depue jurământ de credință prințului Iosif de Habsburg, pe care partidul îl consideră ca pe viitorul rege al Austriei. Jurământul începe astfel :

„In numele lui Dumnezeu, pe onoare și conștiință, jur că sunt pentru restaurarea monarhiei în Austria, și pentru instalarea pe tronul patriei mele a unui membru al familiei imperiale de Habsburg. Jur că prin toate mijloacele voiu lupta împotriva actului revoluționar de dela 1918 și pentru domnia împaratului Iosif al doilea"...

Jurământul a fost răspândit în milioane de exemplare în toată țara, împreună cu un îndemn către populație ca să-l semnee. Mii de răspunsuri la acest plebiscit au și început să sosească la biroul central al partidului monarhist.

In loc de Cronica Dramatică

de *Wratislavius*

Jubileul lui Reinhardt

Implinindu-se două zeci și cinci de ani de când *Max Reinhardt* și-a început activitatea de regisor, toată lumea teatrală, care urmărește cu deosebit interes această carieră *unică în analele dramaturgiei din toată lumea*, a tresărit. Și-a concentrat într'un fior suprem gratitudinea față de inimitabilul creator și animator, sărbătorindu'l într'un mod atât de strălucit, încât chiar pe *Reinhardt* l'a zguduit. Aceasta însamnă ceva.

In primă-vara anului 1905 — la finele lunei Mai, un actor talentat, se hotărește definitiv, cu toate succele înregistrate ca interpret, să renunțe la activitatea actoricească pentru a se dedica în totul problemelor ce'l preocupau dar care nu puteau fi realizate pe scenă decât aflându-se el, realizatorul *îndărătul* culiselor. In fața publicului el să apară *nevăzut* fragmentat doar în sufletele interpreților animați și educați de dânsul. De atunci până azi a urmat acelaș drum. Aceasta nu însamnă însă, că *Max Reinhardt* ar impune interpretului vederile sale, prefăcând pe acesta într'un automat. Dimpotrivă. Impreună cu actorul el studiază toate detaliile și numai după ce au stabilit exact concordanța pentru realizarea totului armonic, abia atunci începe construirea fragmentelor — începe seria repetițiilor *de ansamblu*, pentru a fi apoi continuată prin altă serie de repetiții — în plin costum și în mijlocul decorului adequat. Numai după ce cizelările ultime au fost făcute și totul se prezintă ca un organizm, lucrarea e socotită aptă de a înfrunta apariția în fața supremului-judecător — publicul.

Evident că, apariția lui *Reinhardt*, ieșind cu totul din sfera obișnuitului, ea a dat naștere la vii discuțiuni. Pe de oparte entusiaști, pe de alta dettactori. Condeie de seamă de ambele tabere. Destul să pomenim pe *Siegfried Iacobsohon* autorul monumentalelor zece volume de critică și a faimoasei monografii asupra lui *Reinhardt*, iar din tabăra celor ce nu vedeau în marele creator decât un epigon, care *„în nici un caz nu va ajunge pe generalul Brahu"* (predecesorul lui Reihardt), ci va fi un mic ramplasant *(„ein Erfüllerchen")*. Așa se exprima *Alfren Kerr* încă de acum două zeci și cinci de ani la debutul lui Reinhardt.

E adevărat. Când în Mai 1905, marele *Reinhardth* a fost angajat de directorul *L'Arronga* și s'a deschis *„Deutsches Theater"* inaugurarea s'a făcut cu una din perlele clasicismului german, cu *„Kätchen von Meilboom"* a lui *Kleirt*. Prin urmare cu o lucrare, care avea îndărătul ei zeci și zeci de însemnări pe atâtea scene germane.

Au urmat apoi—în lungă serie atât clasicii cât și modernii. Ne amintim cu ce emoție am primit în 1911 darul adus nouă de un bun prieten întors din Germania. Era volumul lui *Iacobsohn*, apărut nu de mult (atunci) și care sintetisa cronicile referitoare la cele 30 de spectacole montate de *Reinhardt* în perioada de activitate 1905—1910, Ceia-ce scria regretatul critic acum două zeci de ani, sumă astă-zi ca o profetic extrem de impresionontă.

Amic intim în *Reinhardt*, el nu cunoștea numai ceiace deja fusese realizat, dar avem posibilitatea de-a intra în tainele planurilor mărețe ce-l frămîntau pe *Reinhardt* și pe care a avut apoi norocul imens de-a le vedea realizate.

„Ca nimeni altul, *Reinhardt* dă fie-cărei drame stilul ei propriu, atmosfera ei, muzica ei".

Dacă se întâmplă vre-odată să eșueze vina trebue căutată în aceia că interpreții fiind mai slabi decât intențiunile regisorului, puterea lor de realizare în conflict cu cerințele mari ale inovatorului. Aceasta se simțea mai ales în primii ani, când *Reinhardt* preluase personalul artistic, așa cum îl găsise sau adusese printre dânșii *alte* elemente care încă nu erau definitiv formate. Dar astă-zi ? Nu există personalitate artistică, începând cu *Basserman*, *Heyner* și *Moissi*, *Eysoldt*, *Hoflich* și *Helene Thsinig* care să nu fi gă-

(Continuarea în pag. II-a)

IN PAG. IV

Importantele evenimente din Capitală

Cum a sosit principele Carol

Hotărârea guvernului

BON No. 8

pentru participarea la marile premii oferite cititorilor ziarului „OPINIA".

Detașați seria complectă

Uzinele de fier şi domeniile din Reşiţa S. A.

ACTIV — Bilanţul încheiat la 31 Decembrie 1929 — PASIV

	LEI	B.	LEI	B.		LEI	B.	LEI	B.
Stabilimente:									
Domenii — — — — —	433.643.908	—			Capital Social — — — —			750.000.000	—
Mine — — — — — —	142.292.483	—			Fond de rezervă legal — — —			828.329.470	—
Clădiri ptr. exploatațiuni — —	221.923.851	—			Fond de rezervă ptr. Creanțe dubioase — — — — —			60.000.000	—
Clădiri pentru locuințe — —	215.250.129	—							
Mașini și instalațiuni — —	795.316.516	—	1.808.426.887	—	Fond special ptr. event. devalorizări ale stocului de materiale —			35.000.000	—
Stocuri de Materiale — — —			533.087.301	—					
Numerar — — — — —			8.959.154	—	Fond pentru refacerea instalațiunilor — — — — — —			30.954.142	—
Titluri — — — — — —			33.750.908	—	Fond de amortizări — — —			498.561.292	—
Debitori — — — — — —			1.392.230.515	—	Datoria cu garanția ipotecară —			327.200.000	—
					Creditorii — — — — —			1.656.020.485	—
					Dividende neridicate — — —			4.436.912	—
					Beneficiu net:				
					Report din 1928 — — —	4.082.155	—		
					Beneficiu pe 1929 — —	81.870.309	—	85.952.464	—
			3.776.454.765	—				3.776.454.765	—

CHELTUELI — Contul de Profit şi Pierdere la 31 Decembrie 1929 — VENITURI

Cheltueli generale — — —			103.344.253	—	Beneficiu din participațiuni — —			13.628.226	—
Dobânzi — — — — —			213.568.228	—	Beneficiu din 1928 — — —	4.082.155	—		
Impozite — — — — — —			71.765.442	—	Beneficiu brut pe 1929 — —	702.657.714	—	706.739.869	—
Contribuțiuni reglementare și cheltueli pt. scopuri de ocrotiri sociale — — — — — —			55.737.708	—					
Dotația fondului de rezervă pentru creanțe dubioase — — —			60.000.000	—					
Dotația fondului special pentru devalorizări de materiale — —			20.000.000	—					
Amortizări — — — — —			110.000.000	—					
Beneficiu net:									
Report din 1928 — — —	4.082.155	—							
Beneficiu pe 1929 — —	81.870.309	—	85.952 464	—					
			720.368.095					720.368.095	

Preşedintele Consiliului de Ad-ţie: BARBU ŞTIRBEY — Directorul Contabilităţii: CAROL FLEISCHHACKER

Verificat şi găsit conform cu registrele

Cenzori: Gh. Cioflec, Mihail Georgescu, G. T. Kirileanu, Victor Levy

Dl. GR. FILIPESCU ACUZĂ PE D. BARBU STIRBEY

CĂ A UNELTIT PENTRU DEMITEREA PRINŢULUI NICOLAE şi introducerea Reginei Maria în Regenţă

D. Gr. Filipescu semnează în „Epoca" un atac contra d-lui Barbu Stirbey, făcînd precizările următoare:

„Grupul Ştirbey et Comp" face cunoscut Prinţului Nicolae, că este hotărât să încerce împotriva lui ceace i-a reuşit atât de bine faţă de Prinţul Carol.

„Sau se pleacă Moştenitorul Regelui Ferdinand, sau izbucneşte o nouă criză în sânul familiei domnitoare, cea ce ar putea aduce pe Regina Maria în regenţă.

„Principalul atu pe care contează Sindicatul Ştirbey, sunt nervii Prinţului Nicolae, care la un moment dat, desgustat, de atâtea intrigi, ar putea să facă gestul de renunţare al fratelui său.

„Sunt patruzeci şi opt de ore de când am fost puşi în cunoştinţă cu noua campanie ştirbeiană împotriva Prinţului Regent.

„Ţinem la rândul nostru să înştiinţăm opinia publică, de ceeace se pregăteşte".

*

Aşa dar, afirmaţia clară: s'a lucrat pentru indepărtarea prinţului Nicolae şi înlocuirea lui cu Regina Maria în consiliul de regenţă.

Dar lucrurile au luat, bruscă altă întorsătură: **Prinţul Carol a sosit, avionul, la Bucureşti!**

FRANŢA NU INGĂDUE
revizuirea tratatului din Trianon
Acţiunea Ungariei este considarată ca un act ostilcontra Franţei

Praga 7. — Ziarele cehoslovace publică următoarea ştire din Paris, în legătură cu agitaţiile revizioniste maghiare:

„Având în vedere programul revizioniştilor unguri, s'au început în Franţa pregătiri politice spre a se accentua în mod public, *valabilitatea permanentă a tratatelor de pace* până la toate consecinţele stipulaţiunilor lor îo cât priveşte garantarea actualei ordine politice din Europa. Acţiunea ungară pentru revizuirea tratatului de la Trianon este privită de guvernul francez ca o tendinţă de a se călca bazele tratatelor de pace şi de aceia e considerată şi ca un act duşmănos faţă de Franţa, care formează împreună cu aliaţii săi, o garanţie a stării actuale".

*

La Ministerul de externe francez a intervenit un proect ca să elaboreze un memorandum în privinţa chestiunii maghiare, unde se spune între altele:

Ungaria, a cărei situaţie teritorială e stabilită prin tratatul de pace semnat la Trianon, n'are drepturi nici istorice, nici juridice şi cu atît mai puţin politice, să cuprindă în graniţele ei, teritorii cari formează părţi iseparabile ale Cehoslovaciei, României, Jugoslaviei şi Austriei şi sunt locuite în cea mai mare parte de Slavi, Români şi Germani. Orice intenţie de a încorpora prin forţă aceste teritorii la Ungaria, va fi considerată ca o grea călcare a tratatelor de pace, a dreptului internaţional, a solidarităţii politice şi deci ca un act duşmănos.

Dacă acest punct de vedere nu va fi exprimat textual în memorandum, el rămâne totuşi o componentă a politicei externe franceze în Europa centrală.

LICITAŢIE

Direcţiunea şcoalei Normale de fete „M. Sturza" din Iaşi, aduce la cunoştinţa celor interesaaţi că în ziua de *23 Iunie 1930 ora 10 a. m.*, va ţine licitaţie publică, cu oferte închise, în cancelaria şcoalei, str. Toma Cozma No. 3, pentru procurarea a 30 vagoane de lemne (10.000 kgr. vagonul), esenţă tare, necesare şcolii pentru anul 1930—931.

Caetul de sarcini şi orice alte informaţiuni se pot obţine la cancelaria şcolii în toate zilele de lucru.

Direcţiunea

In grădinile şi saloanele Spitalului de copii *Dr. Gheiertiher*

Duminică 15 Iunie

GARDEN-PARTY

România

Corpul Portăreilor Trib. Iaşi

PUBLICAŢIUNE No. 282

Anul 1930 luna Iunie ziua 6

Se publică spre cunoştinţa generală că conform adresei Judec. Ocol 1 Urban Iaşi No. 22780 | 930 se va vinde prin licitaţie publică la ziua de 14 Iunie 1930 ora 10 a. m. averea mobilă sechestrată cu procesul verbal No. 1567 | 930 de la D-nii Elias Kleiner şi Moritz Fackler din Iaşi, la pretenţia D-nelor Amalia Rosenthal şi Hena Golda Weinştein din Iaşi, averea compusă din: opt oglinzi de pereţi pentru toaletă cu mesele lor, şase cabine portative de lemn vopsit pentru frizeria împreună cu garniturile de alamă, optsprezece scaune lustruite culoare sable din care trei culoare marron, două mesuţe pentru manichiură, un galantar cu cristal, serviciul de cassă, două maşini electrice Fohn pentru uscat părul, un lavoir de metal pe picior de metal, un galantar pentru vitrină.

Vânzarea se va face în Iaşi str. Crucei No. 89, la domiciliul debitorului Moritz Fackler pe bani gata şi în asistenţa comisarului respectiv.

Şef Portărel, Indescifrabil

Secretar, Munteanu

Directoratul Ministerial VI

IAŞI

Serviciul Instrucţiunii

No. 13233

1930 luna Iunie ziua 6

Publicaţiune

Serviciul Instrucţiunii depe lângă Directoratul Ministerial Iaşi aduce la cunoştinţă publică că în ziua de 16 Iunie a. c., ora 11 a. m. va ţine o nouă licitaţie publică cu oferte închise în localul din str. Muzelor pentru furniturile de cancelarie necesare pe exerc. 1930.

Ofertanţii vor trebui să alăture mostre ale furniturilor necesare.

Caetul de sarcini se poate vedea în fiecare zi de lucru la acest serviciu între orele 8—1 p. m. când se pot lua şi orice alte informaţiuni în această privinţă.

Şeful Serviciului, Alex. Băleanu

Manutanţa Garnizoanei Iaşi

No. 1011

PUBLICAŢIE

Se aduce la cunoştinţă generală că în ziua de 25 Iunie 1930 ora 10 dimineaţa se va ţine licitaţie publică cu oferte închise pentru vinderea cantităţei de 6 (şase) vagoane tărâţe de grâu, ce are în depozite Manutanţa Iaşi.

Licitaţia se va ţine în ziua şi ora indicată mai sus la sediul Manutanţei Iaşi str. Aurora No. 1.

Concurenţii se pot prezenta în ziua licitaţiei la Manutanţă putând licita atât pentru cantitatea întreagă cât şi pentru cantităţi parţiale.

Odată cu ofertele concurenţii vor depune şi recipisa Casei de Depuneri pentru consemnarea garanţiei de 5 la sută din valoarea furniturei.

La încheerea contractului se va complecta garanţia de 10 la sută.

Licitaţia se va ţine în conformitate cu art. 88—110 din Legea Contabilităţei Publice şi art. 31—82 din Regulamentul Oficiului Central de Licitaţii.

Caetul de sarcine se poate consulta în orice zi de lucru între orele 10—1 la Manutanţa Iaşi.

Şeful Manutanţei Iaşi

Adm. Lt. D. RUSU

x *Crema Khasya* face să dispară ridurile (sbârciturile) feţei. Depozit: Farmacia Pollak, Ştefan cel Mare.

Capitalul ungar participă
la înfiinţarea unei mari bănci în România

Budapesta 7.— După ştirile din cercurile economice, Banca Ungară de Credit va participa împreună cu K r e d i t - A n s t a l t la înfiinţarea unei noui mari bănci la Bucureşti, al cărei capital fundamental să fie de un miliard lei.

Conferinţa pregătitoare a fost începută la Bucureşti.

Banca austriacă este reprezentată prin bancherul vienez Otto Deutsch; iar Banca generală de Credit ungară, prin baronul Pavel Kornfeld din Budapesta. (Ceps).

O crimă fioroasă
în faţa juraţilor din Vaslui
Un sătean decapitează victima după ce a siluit'o

Vaslui 7. — In faţa Curţei cu Juraţi din localitate a venit spre judecare procesul săteanului Stelia T. Ciornei, acuzat de atentat la pudoare şi omor. Acesta în noaptea de 13 Octombrie 1929, a pătruns în casa vecinului său Gh. Câşlaru care era plecat, şi prin violenţa a atentat la pudoarea femei Frâsina Câşlaru.

Aceasta la ameninţat însă că va spune bărbatului său cele petrecute. Stelia pentru a se salva, s'a înarmat cu un cuţit şi i-a tăiat gâtul femeii. A doua zi vecinii au găsit un cadavru decapitat în sânge.

In urma cercetărilor făcute, criminal a recunoscut fapte sa.

D. procuror Culianu a susţinut un aspru rechizitoriu iar d. Apostolide a prezidat calm şi obiectiv. Dezbaterile foarte interesante au durat 7 ore. Juraţii au adus un verdict afirmativ în baza căruia curtea condamnă la 15 ani muncă silnică şi 30.000 lei despăgubiri civile pe Stelia T. Ciornei.

Petreanu

Luni 9 Iunie la SIDOLI

INSTINCTUL

de Hary Kistemaekers

Ultima producţie Gaumont 1930

INFORMAŢIUNI

x **D. George Brătianu fiind chemat urgent de Prinţul regent Nicolae, a plecat astăzi dimineaţă cu automobilul în Capitală.**

x Eri urmau să sosească în ţară savanţii Pitaluga (Spania) şi Ottolenghi, pentru ca, împreună cu prof. dr. M. Ciucă să exploreze fauna deltdi Dunărei, şi să facă un raport asupra paludismului.

Această misiune este susţinută de Liga Naţiunelor.

Cum însă pe drum, profesorul Pitaluga s'a îmbolnăvit, misiunea străină s'a reîntors în Spania, în ţară sosind numai profesorul dr. M. Ciucă.

D-sa a sosit eri în Iaşi rămânând câteva zile în localitate, de unde va pleca la Hamburg şi apoi la Paris.

x Consiliul facultăţii de medicină a admis ca d. col. dr. Pârvulescu să fie abilitat docent la medicina operatorie.

Comisiunea de examinare se compune din prof. dr. Tănăsescu, Ştefănescu-Galaţi, Zaharescu-Caraman şi Gral. dr. Butoianu.

x Tribunalul secţia II, compus din d-nii Scheletti, Triandaf şi procuror Costinescu, a reconfirmat eri pentru a 3-a oară, mandatele de arestare emise contra foştilor directori ai Băncei Româno-Franceze, d-nii Michelsohn şi Grün.

Ei au fost apăraţi de d-nii P. Pogonat, Laurenţiu Pilat, C. Toma, Omer Popovici şi C. Diamant.

x **Dela Ateneul Tataraşi.** — Sâmbătă 31 Mai, ora 9 seara a avut loc la Ateneul Tataraşi serbarea de sfârşit de an dată de Seminarul „Veniamin". Serbarea a inceput prin coruri şi recitări. Corul a fost dirijat de elevul Stoian din cl. VIII-a. In faţa unei săli arhipline, elevii din cursul superior au jucat piesa *„Cazanul cu rachiu"* în 3 acte de Preotul N. Hodoroabă. Publicul a aplaudat călduros pe elevii cari şi-au îndeplinit rolurile din piesă cu pricepere şi destoinicie. Autorul a fost aplaudat şi felicitat.

Au asistat la serbare, d-l C. Ifrim, preşed. Ateneului, d-l prefect V. Petrovanu cu d-na Pr. I. Negoiţă, directorul seminarului, cu d-na d-l Bejenaru, inspector şcolar, C. Ralea, revizor şcolar, Pr. referenţi ai Mi.ropolii şi alţi fruntaşi ai clerului ieşan, etc. Dl. prof. M. Barbu a cântat din vioară, acompaniat de dl. Arit. Ciolan, la pian. Publicul i-a răsplătit cu aplauze călduroase.

Serbarea a fost pe deplin reuşită. Se cuvin laude ostenitorilor precum şi d-lui C. Dimitriu, fost artist al Teatrului Naţional, care a pregătit piesa cu elevii.

„Cazanul cu rachiu" s'a dovedit a fi un bun mijloc pentru combaterea beţiei. Ar trebui jucată şi la ţară unde ar avea succes desăvârşit.

x **Dela căsăpia** d-lui N. Teodoraşu din str. Păcurari, s'a confiscat o cantitate de 35 kg. de carne tăiată clandestin.

Lucrările Parlamentului
6 Iunie

CAMERA — Se votează legea pentru reorganizarea ministerului instrucţiunei.

D. *Iuliu Maniu* ceteşte decretul pentru prelungirea sesiunei până la 14 Iunie..

Luându-se în discuţie legea degrevării fiscale, d. *dr. Pistiner* protestează împotriva legii care favorizează pe bogataşi. Se discută proectul de lege pentru organizarea corpului de avocaţi.

Vorbeşte d. Alfons Herovanu. Se depune legea pentru organizarea învăţământului teologic.

*

SENATUL — *D. Madgearu* depunea legea modificării concordatului preventiv şi ceteşte mesajul de prelungire a corpurilor legiuitoare până la 14 Iunie.

Mitropolitul Pimen anunţă o interpelare în chestia casei adventiste din Piatra-Neamţ; d u p ă care se ia în discuţie legea pentru monopolul gazului metan.

x **O indrăzneaţă spargere** s'a săvârşit astă noapte în localitate.

Răufăcători rămaşi necunoscuţi, au pătruns în băcănia d-lui Aron Schvartzman din str. Costache Negri, de unde au furat suma de 3000 lei şi diferite mărfuri.

Poliţia face cercetări.

Furturile de colete
PE CĂILE FERATE
O delegaţie de dăunaţi la Direcţia C. F. R.

Eri dimineaţă a avut loc o consfătuire la Camera de Comerţ, la care a azistat şi d. Ing. Niţescu, directorul local al c. f.r-ului.

O delegaţie de angrosişti, în frunte cu d. Maurice Brauchfeld, a adus la cunoştinţa conducătorului local al căilor ferate, că furturile din coletele expediate cu trenul s'au înmulţit în chip îngrijorător, aducând enorme pagube comercianţilor.

Furturile se comit în special pe linia Iaşi-Cernăuţi. Se scot cuele dela lăzile cu marfă, ori se descoase o margine a baloturilor şi se fură cantităţi însemnate de mărfuri.

D. Ing. Niţescu a promis că va lua măsuri severe.

x *Sectanţii.*—In legătură cu întâmplările din satul Vutcani-Fălciu, unde locuitorii au încercat să linşeze pe cei 4 adventişti cari au deschis o casă de rugăciune autorizată, autorităţile locale au intervenit la Direcţia Metropoliei, pentru a dispune închiderea acestei case, căci altfel nu-şi mai iau răspunderea liniştei satului.

x Doctorul **BRENER** *specialist mamoş*, boli de femei, consultaţii de la 2 până la 4 p. m.

JUBILEUL LUI REINHARDT
(Continarea din pagina I-a)

sit imbold şi emulaţie de la marele organizator.

Ce-a urmărit *Reinhardt* în repertorul înscenat de el?

Două lucruri: „pe de oparte să traducă în limba contemporanilor dramatismul trecutului şi să găsească în dramatismul actual, din zilele noastre, pulsul vieţii şi al artei".

De aceia, am socotit vorbele acestea ca o profeţie şi recitirea lor mişcă adânc, mai ales când ne gândim ce mulţumire ar fi avut criticul *Iacobsohn*, dacă trăind, ar fi participat acum la serbătorirea fără seamăn, a geniului lui *Reinhardt*, de către dânsul de la primele încercări întrevăzut.

Azi, şcoala lui *Reinhardt* dominează toate scenele din lume, iar iar el, dascălul, stă în faţa unor noi mari şi extra-ordinar de grele probleme. Pe de o parte îşi cultivă — în „Seminarul" din Viena, elemente noi, care din măreaţa pepinieră să'i complecteze rândurile ansamblului, iar pe de alta studiază cu cei mai încercaţi meşteri posibilităţile realizărilor în care 'a angrenat noua obligaţie *realizarea operei-film*, pe marile scene berlineze.

Reinhardt a ştiut şi a reuşit prin activitatea sa să scrie unul din cele mai strălucite volume din istoria teatrului vorbit. Acum trece—pe lângă activitatea aceasta la una poate mai grea, aceia a marei întreprinderi despre care am pomenit: Crearea operei-film, *nicăiri în echivalentă măsură* realizabilă, ca în marele centru muzical—în Berlin, unde alături de forţe nenumărate de prim rang va activa şi personalitatea uriaşă a lui *Max Reinhardt*.

Jubileul celor 25 de ani de muncă strălucită ne îndreptăţesc la cele mai frumoase speranţe. *Reinhardt* e încă în plină vigoare şi în plină activitate.

Cu tot entuziasmul ne alăturăm mulţimei ce'l ovaţionează şi'i dorim realizarea planurilor măreţe, cu convingerea, că aceasta însamnă o nouă perioadă de înflorire a artei, a dramei şi a muzicei universale.

Trăiască Reinhardt!

W.

BANCA EMANOIL MARCOVICI

IAŞI, Strada Ştefan cel Mare No. 15

PRIMEŞTE DEPOZITE SPRE FRUCTIFICARE

ELIBEREAZĂ CARNETE DE ECONOMIE

FACE TOATE OPERAŢIUNILE DE BANCĂ, AVÂND LEGĂTURI ŞI CORESPONDENŢI IN INTREAGA ŢARĂ ŞI STRĂINĂTATE

CUMPĂRĂ ŞI VINDE TITLURI ŞI EFECTE IN CONDIŢIUNILE CELE MAI AVANTAJOASE

La reîntoarcerea Prinţului Carol

Aşa după cum **decurgeau lacrimile, altă soluţie mai bună nu era.**

Zdruncinată de pe urma unui politicianism împins la extrem, ţara întreagă suferea: Un vânt de desagregare începuse a se ridica, din mijlocul celor mai răbdători.

Pe de o parte, partidele politice în duşmănia şi slăbiciunea lor, minau ultima brumă de prestigiu, de care se mai bucură clasele noastre conducătoare în ochii mulţimei; ear pe de alta, factorul constituţional în funcţionarea lui devenită anormală, punea în pericol însăşi existenţa Dinastiei.

O atare situaţiune, n'ar mai fi putut dăinui, fără a primejdui în mod grav, rezultatul jertfelor de tot felul, pe care generaţii de arândul le-au făcut pentru creiarea României de astăzi.

*

Revenit, pentru **a-şi** relua un loc, pe care anumite împrejurări—astăzi înlăturate—**îl determinaseră să-l părăsească**, prinţul Carol simbolizează în momentul de faţă, suprema nădejde, nu numai în ochii celor lipsiţi, dar chiar şi ochii acelora care sunt dornici de a vedea asigurată şi întărită, paşnica dezvoltare a neamului.

Învăluit în misticismul, ce se naşte în mijlocul popoarelor, ori de cite ori suferinţele întrec limita răbdărei, chiar atunci când această răbdare este deprinsă cu o robie seculară, prinţul Carol socotim că reprezintă în momentul de faţă, cea mai potrivită soluţie, pentru liniştirea tuturor celor, care aşteaptă să vadă curmarea suferinţe-

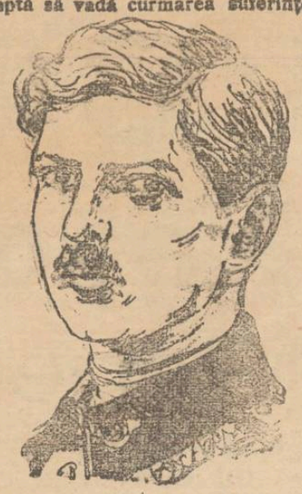

Prinţul Carol

lor, armonie sus şi mai multă grijă pentru nevoile obşteşti.

In aceste sentimente şi idei, preocupaţi în primul rând de consolidarea neamului şi de existenţa lui în viitor, înţelegem reintoarcerea Prinţului Carol.

PRIMĂRIA N'ARE BANI

pentru festivităţile regale la Fundaţia „Regele Ferdinand'

S'AU CERUT FONDURI DELA GUVERN

După cum se ştie, pentru ziua de 29 Iunie s'a fixat solemnitatea punerei pietrei fundamentale a fundaţiei „Regele Ferdinand", la care urmează să participe familia regală şi guvernul.

Solemnitatea aceasta va avea un fast deosebit prin faptul că se realizează un aşezământ atât de mult dorit de defunctul rege Ferdinand.

*

D. N. Cananău, preşedintele comisiei interimare a fost înştiinţat la Bucureşti să facă pregătirile necesare în vederea marilor festivităţi.

*

Primăria însă, nu va putea suporta cheltuelile pentru serbările dela 29 Iunie, deoarece n'are fonduri necesare şi în plus bugetul se cifrează cu un deficit de peste patru milioane lei.

Deaceia, de comun acord cu d. Hoisescu, directorul Moldovei, s'a hotărât să se sesizeze guvernul că autorităţile ieşene nu pot suporta cheltuelile şi să ceară alocarea unui fond special în acest scop care să permită ca serbările să aibe loc cu tot fastul necesar.

E sigur că preşedinţia consiliului va pune în acest caz, la dispoziţie, fondurile cerute.

Rep.

Comerţul, poşta şi căile ferate

Consfătuiri cu comercianţii la Sfatul Negustoresc.— Măsuri pentru siguranţa transporturilor

D. Ing, Emil Niţescu, directorul exploatării c. f. r. a luat iniţiativa de a consulta toate categoriile de comercianţi şi industriaşi — care fac tranporturi pe căile ferate, — asupra diferitelor doleanţe, pentru a se căuta remedierea vre'unui rău existent.

După ce a avut loc o conferinţă cu reprezentanţii comercianţilor şi industriaşilor din Cernăuţi, d. ing. Niţescu a convocat prin intermediul Camerei de Comerţ, pe comercianţii şi industriaşii ieşeni la o consfătuire care a avut loc Joi seara la Sfatul Negustoresc.

*

O parte din negustori s'au plâns că pe linia Cernăuţi-Iaşi se sustrag mărfuri din coletele expediate prin căile ferate.

D. Ing. Niţescu a luat notă şi a promis că va dispune o anchetă, cerând totodată să i se precizeze cazuri concrete.

*

Apoi depozitarii de lemne şi de cherestea au expus doleanţele lor în ceiace priveşte transporturile cerând şi o reducere mai simţitoare a tarifului, ceiace se găseşte dealtfel în studiul direcţiunii generale a căilor ferate.

D. Niţescu a cerut reprezentanţilor comercianţilor şi industriaşilor să întocmească memorii detaliate pentru fiecare categorie în parte, spre a le înainta direcţiunii generale.

Atât d. Cerkez în numele Camerei de Comerţ, cât şi reprezentanţii diferitelor categorii au exprimat vii mulţumiri d-lui Ing. Niţescu, pentru interesul ce-l poartă comerţului şi industriei.

*

Aseară la orele 6 a avut loc o nouă consfătuire la care au participat d-nii Tomescu directorul regional p. t. t. şi L Savin, diriginte oficiului p. t. t. central.

Aceştia s'au interesat în deaproape de doleanţele negustorilor în ce priveşte funcţionarea serviciilor poştale, promiţând a cauta aceste servicii să nu lase nimic de dorit.

Rep.

VIZITA LA IAŞI

A MEDICILOR STRĂINI

Medicii străini au sosit aseară în localitate.

Iată exact medicii, care participă la această vizită sunt d-nii d-ri Tokanek— liga naţiunelor, Ghencef—Sofia, Jabilof—Tirnova, Blăskof-Şumen, Milovanovici—Novi-Sad; Knjejevic—Zagreb, Zapaine—Lubliana, Vayanos-Athena, Kaţayanis-Athena şi Sorgangi—Athena.

*

Oaspeţii, după o scurtă odihnă, au făcut o plimbare, după care au luat masa în mici grupuri la diferitele berării.

Azi dimineaţa au luat în comun ceiaul la berăria Bragadiru, după care au vizitat spitalul de izolare, dispensarul de tuberculoşi, laboratorul d-lui profesor dr. Ciucă şi acel al d-lui profesor dr. Slătineanu.

D-nii profesori d-ri Ciucă şi Bălteanu, au dat lămuririle dorite, — oaspeţii rămânând cu o sebire încântaţi de frumuseţa şi buna organizare a spitalului de izolare.

După amează, au vizitat ospiciul Socola. Aici au fost primiţi de toţi medicii, în frunte cu d. dr. Balif. După o interesantă conferinţă a d-lui dr. Balif, despre boalele mentale în legătură cu pelagra, oaspeţii au vizitat ospiciul, interesându-se de bolnavi şi tratamentul lor.

Cu trenul direct Galaţi de 6 şi 10 seara, oaspeţii vor părăsi Iaşul.

Medicii oaspeţi sunt însoţiţi de d-nii Cazacu, C. Vasiliu Cădere şi Berbe...

DAN

la ELYSEE
în Les Trois
Jeunes filles Nues

Amânarea zborului

maghiar, peste Atlantic

Budapesta 7 — După cum se anunţă, cei trei piloţi unguri, care au plecat în America în vederea zborului ungar peste ocean, au telegrafiat că zborul cu aeroplanul „Dreptate pentru Ungarie", nu va mai avea loc, deoarece fabrica ce trebuia să efectueze acest aeroplan, nu poate construi aparatul înainte de Septembrie. Deoarece în Septembrie timpul nu este favorabil, planul zborului trebue amânat.

Sinuciderea unei octogenare

O impresionantă sinucidere s'a produs ieri după amiază, în apropiere de Iaşi.

Femeia Ioana Vorovei în vrâstă de 80 ani, din com. Goiăeşti-Iaşi, s'a sinucis, aruncându-se într'o fântână.

Fiind înştiinţaţi jandarmii, au deschis o anchetă.

Din primele cercetări s'a stabilit că femeia şi-a pus capăt zilelor, fiind suferindă de pelagră.

Cadavrul nefericitei femei a fost scos din fântână şi s'a autorizat înmormântarea.

Accident de automobil

pe şoseaua Iaşi-Roman

Doi tineri ieşeni răniţi

Un grav accident de automobil s'a petrecut ieri după amiază, pe şoseaua Iaşi-Roman, în apropiere de Strunga.

Maşina No. 402 din Bacău se întorcea ieri după amiază dela Roman, având ca pasager pe tânărul Nauman Avram dentist technician din localitate şi încă un alt tânăr tot din Iaşi.

Inainte de Strunga, la un viraj, maşina s'a răsturnat pe o parte.

Tânărul Nauman s'a ales cu răni grave pe cap şi cu o mână fracturată; iar celălalt pasager a fost uşor rănit.

Şoferul a scăpat ca prin minune, neatins.

Maşina a fost puţin avariată şi cu ajutorul unor locuitori ea a putut fi pusă din nou în circulaţie; iar la Podul-Iloaiei victimele au fost pansate.

Starea lor este în afară de pericol.

S'a deschis o anchetă Rep.

Epilogul fraudelor

DELA ECONOMATUL C. F. R.

fraudatorii condamnaţi la despăgubirea cefereului

Se cunosc marile fraude comise la Economatul C. F. R. din Iaşi.

Au fost daţi în judecată funcţionarii Grig. Botez din Str. V. Lupu, N. Simionescu din Str. Cost. Negri, pentru delapidare, furt şi abuz de încredere; iar fostul director al fabricei de bomboane Dacia, d. Iosif Tremer din Str. Zugravilor, pentru tăinuire.

Judecaţi — ei au fost condamnaţi, primul la 5 ani închisoare; al doilea la 3 ani; iar d. Tremer la 6 luni pentru tăinuire, şi toţi în solidar la 235.000 lei despăgubiri.

In apel s'a redus pedeapsa lui Botez la 2 ani.

In urmă însă, li s'a aplicat amnistia pentru pedepse.

Dar ei au făcut apel contra condamnării la despăgubiri. Curtea de apel Secţia II, a respins cererea rămânând ca ei să plătească despăgubirile în sumă de 235.000 lei către C. F. R.

Astă-seară la Teatrul Naţional

premiera operetii „Clereta în concentrare"...

Faimoasa operetă-vodevil *„Clereta în concentrare"*, se joacă pentru prima oară astă-seară la Naţional.

Distribuţia numărând pe excelenţii artişti: Anny Braesky, I. Profir, C. Ramadan, Eug. Vasilescu, Aurel Munteanu, N. Meicu, Mimy Constantinescu, Bruno Braesky. etc.

Acest spectacol întruneşte un număr restrâns de 4 reprezentaţii. Astfel „Clereta" se joacă astă-seară, mâine în matineu şi sera şi Luni seara.

Biletele se vând la „Braşcu".

REP.

x *Neurastenia, surmenajul, slăbiciunele cerebrale, musculare şi debilităţile nervoase se combat cu efect, întrebuinţând* **Siropul Hypofosfit** *compus.*

Depozit: Farmacia Werner, Iaşi

Grădina Pomul Verde — Direcţia Artistică: I. ASKENASY va debuta celebra trupă de Operete din Vilna

în frunte cu excelenta subretă ANA LERNER şi marele tenor DAVID SEIDERMAN

Cu concursul renumitei artiste din Viena Lora Glücksman şi comicul tenor Zelnicker din trupa Stramer se va juca

Astăzi Sâmbătă 7 Iunie ora 9 jum. seara — **Maske vert a kale** — Operetă în 3 acte

Premiera — Mâine Duminică — Premiera — **Palaşka** — Operetă în trei acte de A. Schor

Preţuri populare: Fotoliu 75 lei, Rezervat 50 lei, Stal 35 lei, Gal. 20 lei.

Serbătorirea „Sfintei Treimi"

Luni 9 Iunie avem sărbătoarea *„Sfintei Treimi"*, care este, ca şi *„Ziua Crucei"*, dela 14 Septembre, *cheia de boltă a Ortodoxismului nostru.* Ei bine, aceste două serbători nu se ţin cu toată regula cuvenită, pe când altele cu mai puţină semnificaţie din punctul de vedere al Cultului, sânt serbătorite cu toată rigoarea.

Am mai arătat şi altă dată, uşurătatea cu care înaltul Cler a lăsat la Senat să se strecoare neobservată eludarea acestor două serbători, cu ocazia votărei legei repaosului.

Un glumeţ mi-a răspuns însă drept scuză, că: banca prelaţilor dormea!

Em. Manoliu

INFORMAŢIUNI

x *Procesul de falş al unui magistrat.*—Judecătorul Apostolu din Pungeşti (Vaslui), a fost dat în judecată penală de d. av. I. Argenty din Vaslui, pentru falş.

I se impută magistratului că ar fi semnat în falş pe grefier pe un mandat de aducere contra soţiei avocatului.

Acţiunea a fost introdusă direct tribunalului Vaslui. La judecată însă, tribunalul Vaslui şi-a declinat competinţa pe motiv că magistraţii ca şi ofiţerii de poliţie judiciară, nu pot fi judecaţi decât de curtea de apel.

Avocatul Argenty a făcut apel contra acestei hotărâri.

Curtea din Iaşi judecând ieri apelul, l-a respins, trimiţând dosarul Parchetului g-ral, spre a întreprinde ancheta legală.

x La spitalul „Dr. Ghelerter" s'a întrunit azi comisiunea festivă, din doamne şi domnişoare, în vederea ultimelor pregătiri pentru serbarea de la 15 Iunie în folosul instituţiei.

x Astăzi după amiază va avea loc la institutul „Note Dame de Sion, încoronarea absolventelor din cursul francez.

x Greva morarilor din Botoşani a fost aplanată.

Morarii au obţinut a lua o vamă mai mare pentru produsele sătenilor.

x A fost arestat şi adus la legiunea de jandarmi, flăcăul Mihai Iliov din com. Floriţoaia-Iaşi care este capul unei secte de maniaci religioşi.

PENTRU ROCHII DE VARA

A sosit din Paris un mare transport de Voile Pompadour, Voile Lavalière, Mousliu de Laine în culorile şi desemnele cele mai moderne

Vechiul magazin „LA GHEMUL ROŞ"

Depozitul Central de Ciorapi

Centrala Iaşi, strada Cuza-Vodă No. 50

Sucursala „ „ I. C. Brătianu No. 189

Care vinde cel mai eftin în Iaşi

x Prin spargerea unui geam, răufăcătorii s'au introdus în casa locuitorului Gh. Nicolov din Ungheni, de unde au furat o importantă sumă de bani şi haine.

Se fac cercetări.

x Duminică 8 Iunie a. c. ora 10 a. m. are loc adunarea generală ordinară a Cooperativei „Hărnicia" din Iaşi.

Adunarea se va ţine la sediul Cooperativei în casele Braunştein din str. Cuza-Vodă.

Aceasta fiind a doua convocare se vor lua hotărâri cu oricâţi membri vor fi prezenţi.

x *Dl. Aurel Ionaşcu* a susţinut teza sa de doctorat în ştiinţele juridice la Facultatea de drept din Paris, cu un deosebit succes căci Comisiunea de susţinere—prezidată de maestrul Henri Capitant, membru al Institutului Franţei şi compusă din D-nii Prof. Georges Ripert şi Jonliat de la marandiere—i-a acordat menţiunea „foarte bine" şi i-au reţinut în întregime teza pentru premiare.

Teza tratează un subiect puţin cercetat *„La copropriété d'u étage"*.

x Adeziunile pentru admiterea concordatului Băncei Uniunea Română, a fost luate de d. Jude concordator Dimitriu, timp de două şedinţe.

Aseară a început calculul numărului voturilor pro şi contra concordatului, după care dosarul va fi trimis la Tribunal spre a se pronunţa.

x Membrii Soc. *„Propăştirea laştilor"* sunt rugaţi a se întruni Luni 9 Iunie ora 6 jum. seara la sediul Asociaţiunei Medicilor şi Naturaliştilor din Muzeul de Istorie naturală.

La ordinea zilei:

1. Comunicări.
2. Studiul propunerilor pentru întocmirea ghidului.

x Legiunea de jandarmi a înaintat astăzi parchetului pe fata Pricop Maria, care şi-a provocat un avort.

INFORMAŢIUNI

x Membri logei „B'nei Brith" sunt invitaţi a lua parte la şedinţa ce va avea loc Duminică 8 Iunie 1930. ora 4 p. m.

x *Organizaţia Culturală evreească „Toynbee-Halle" face cunoscut publicului că procesul-literar anunţat pe Sâmbătă 7 Iunie a. c. pentru a judeca pe Leiba-Ţibal, se amână pe ziua de 14 Iunie a. c.*

Invitaţiile trimise sunt valabile pe acea dată.

Doritorii de a asista la acest proces pot ridica invitaţiile la organizaţia sionistă în fiecare zi.

x *Detectiv particular str. Spanioc No. 17 Iaşi, primeşte: cercetări, informaţii, misiuni discrete.*

x *Organizaţia sioniştilor radicali „Renaşterea"* invită sioniştii ieşeni la întrunirea ce are loc *Duminică 8 Iunie orele 4 p. m. precis* la sediul Organizaţiei sioniste (str. Palat 2) la ordinea zilei:

Situaţia mişcărei sioniste în lumina ultimelor evenimente.

SPECTACOLE

Astăzi la **SIDOLI** un program fenomenal o premieră colosală ANNY ONDRA în GURIŢA de AUR 8 acte de comedie-operetă de o rară splendoare, al 2-lea film SUB LILIACUL INFLORIT fermecător poem de dragoste divină în 8 acte. Tot în programul de astăzi Jurnalul Românesc No. 7 cu ultimele noutăţi însufleţite din toată lumea. La Matineuri se mai poate vedea *Iosephita* cu Renee Adoree.

Astăzi la **ELYSEE**, marele tragedian mondial EMIL JANNINGS în Quand la Chair Succombe Ispitele Trupului dramă sensuală în 9 acte. Spectacolul se începe cu NANETTE favorita Parisului admirabila comedie în 8 acte cu Ruth Weyer, Georg Alexandru şi Hans Junkermann.

ULTIMA ORĂ

REINTOARCEREA PRINŢULUI CAROL

Convocarea Adunării Naţionale

Regele Carol II

O ediţie specială a Monitorului Oficial convoacă corpurile legiuitoare în Adunare Naţională pentru astăzi după amează la ora 5.

Se discută foarte aprins pe culoarele parlamentului, dacă prinţul Carol va fi proclamat regent, sau dacă va fi proclamat rege.

Până în acest moment, pare hotărât că Adunarea Naţională va anula actul din 4 Ianuar.

Astfel principele Carol reintră în toate drepturile constituţionale, ca moştenitor legitim al Tronului.

Apoi Adunarea Naţională îl va proclama imediat rege, cu titlul de Carol II.

Bucureşti 7. — Aseară pe când şedinţa Camerei era pe sfârşite şi se mai discuta legea avocaţilor, d. general Nicoleanu, prefectul Capitalei, a sosit în incintă şi a făcut o comunicare d-lui Maniu. S'a zvonit imediat că prinţul Carol a intrat în ţară. Rând pe rând sosiau la parlament, d Stan Emanuel, şeful siguranţei, inspectori de poliţie şi alţi demnitari, care făceau comunicări miniştrilor. D. general Condeescu, ministrul armatei, pleca şi venea la fiecare sfert de oră. In acest timp miniştrii se consfătueau într'o odaie.

D. Voicu Niţescu, ministrul de justiţie, a venit la d. Ciceo Pop, preşedintele Camerei, şi i-a spus să ridice şedinţa. La ora 9 seara, miniştrii s'au adunat în consiliu la d. Maniu acasă.

Prinţul Carol în ţară

Colonelul Precup din Cluj a primit ieri o telegramă dela prinţul Carol, în care îl înştiinţa eă a plecat din München (Germania) cu un avion francez tip „Farman", şi vine la Cluj. Colonelul Precup a luat imediat contact cu grupul de aviaţie, de unde au pornit două aeroplane în întâmpinarea prinţului.

Aeroplanele de escortă au zburat până la Oradia, unde un avion s'a defectat şi a fost silit să ateriseze. Celălalt avion condus de căpitanul Cristescu a trecut mai departe şi a observat în câmp un aeroplan aterisat. Căpitanul Cristescu s'a coborât imediat şi a venit la avion. Acolo era prinţul Carol.

Prinţul s'a suit în avionul căpitanului Cristescu şi a sosit la Cluj aseară la ora 8, unde a fost salutat de ofiţerii grupului de aviaţie.

Sosirea în Capitală

Prinţul Carol a plecat imediat din Cluj cu un avion de bombardament, condus de căpitanul Opriş şi a sosit la Bucureşti la ora 10 seara, aterisînd pe aerodromul Băneasa.

Salutul armatei

Acolo, prinţul era aşteptat, Două regimente stăteau aranjate în careu şi au primit pe prinţ în urale. Prinţul a trecut în revistă trupele şi apoi s'a dus cu automobilul la palatul Cotroceni. La intrare a fost întâmpinat de prinţul regent Nicolaie şi cei doi fraţi, adînc emoţionaţi, s'au îmbrăţişat cu deosebită căldură.

Acţiunea guvernului

La ora 10 şi 10 minute, d. Maniu s'a dus la aerodromul Băneasa şi de acolo, împreună cu d. Lugoşanu, la palatul Cotroceni, unde a luat contact cu prinţul Carol. Apoi s'a reîntors la preşedinţia consiliului, unde a avut consfătuiri cu miniştrii şi a primit în audienţă pe d. general Stîngaciu. D. ministru Vaida, împreună cu d. general Nicoleanu, s'au dus deasemenea la palatul Cotroceni.

D. Maniu a primit diverse personalităţi politice. La ora 2 noaptea a fost vizitat de ministrul Austriei. Şeful guvernului a făcut o lungă vizită regenţilor, patriarh Miron, şi Sărăţeanu.

S'a ordonat imediat consemnarea armatei în căzărmi, iar poliţia a fost concentrată la prefectură. Pe străzi domnea o agitaţie şi o afluenţă enormă. Dar liniştea este deplină.

Atitudinea partidului liberal

Conducătorii partidului liberal s'au întrunit şi au examinat situaţia. D. Vintilă Brătianu a fost de părere să se trimeată o somaţie guvernului, cerându-i-se respectarea actului din 4 Ianuar. Nu s'a luat nicio hotărâre.

După miezul nopţii, fruntaşii liberali s'au întrunit din nou la d. Duca acasă, dar fără d. Vintilă Brătianu. D. Duca şi cei prezenţi au fost de părere ca partidul să facă o politică de realităţi, în acord cu sentimentul opiniei publice. Comitetul executiv al partidului liberal a fost convocat pentru astăzi.

Ce fac averescanii

Conducătorii averescani s'au întrunit astă noapte în consfătuire acasă la d. Goga. S'a hotărât reîntrarea în parlament. Partidul poporului recunoaşte noua stare de lucruri şi sprijină acţiunea prinţului Carol.

În cursul nopţii, d. general Averescu a fost primit în audienţă de principele regent Nicolaie. La ora 3 noaptea, d. Averescu s'a dus la palatul Cotroceni şi a cerut o audienţă prinţului Carol. Ofiţerul de gardă i-a răspuns că prinţul este obosit şi a dat consemn să nu fie deranjat în cursul nopţii.

În toiul evenimentelor, d. M. Manoilescu a fost asaltat de ziarişti. D-sa le-a spus: „In această clipă pot sublinia momentul istoric cu o amintire din trecut. La procesul meu am spus că în visul meu am dreptate. Acei care au avut dreptate. atunci, au avut-o prea curând şi astăzi o plătesc scump. Acuma, eu nu mai am nimic de spus".

*

D. Iorga şi-a convocat de urgenta comitetul executiv al partidului său.

Comunicatul guvernului

Guvernul a dat astăzi dimineaţă următorul comunicat: „Prinţul Carol a sosit în ţară şi a luat contact cu prinţul regent Nicolaie şi cu primul ministru. Consiliul de miniştrii a fost convocat de urgenţă pentru a aviza. In toată ţara domneşte linişte şi ordine deplină".

*

Consiliul de cabinet s'a întrunit astăzi împreună cu preşedinţii corpurilor legiuitoare. S'a eXaminat situaţia şi s'a hotărât convocarea imediată a Adunării Naţionale.

Prinţul Carol vizitează căzărmile

La ora 1 noaptea prinţul Carol, însoţit de d. maior Cantacuzino-Paşcanu, s'a dus la căzărmile regimentelor 2 şi 9 de Vânători, îmbrăcat în uniformă de genneral de aviaţie. Prinţul a fost primit cu entuziasm ; s'a întreţinut cu ofiţerii şi apoi s'a reîntors la palatul Cotroceni, fiind condus de o gardă cu muzică şi drapel.

La Palat s'au perindat diverse personalităţi. Principii Carol şi Nicolaie au veghiat toată noaptea.

Audienţe la prinţul Carol

Dimineaţă la ora 5, prinţul a chemat pe d. general Prezan, cu care s'a întreţinut trei sferturi de oră.

La ora 7 şi jumătate, prinţul Carol a primit pe d. dr. Lupu într'o lungă audienţă.

Prinţesa Elena

Se discută foarte mult situaţia prinţesei mame Elena.

Astăzi dimineaţă la ora 9 jum. prinţesa Elena a trimis pe d. maior Mardare la d. Maniu, cu importantă comunicare.

Măsurile din cursul dimineţii

Incepând dela ora 9 dimineţă, s'au perindat la preşedinţie miniştrii, preşedinţii corpurilor legiuitoare generalii Condeescu, Cihoski, Prodan, etc...

D. Maniu a examinat îndelung colecţia Monitorului Oficial din Ianuar 1926. La ora 10 şi jum. d. Maniu s'a dus la Cameră.

Pe culoarele Camerei, d. Iorga a declarat ziariştilor că : „In fine se va anula porcăria dela 4 Ianuar",

Numiri de ordin militar

Se vorbia astăzi dimineaţă de numirea generalului Cihoski, ca comondant al Bucureştilor. Se anunţă însă că d. Cihoski a fost numit comandant general al armatei.

D. colonel Paul Teodorescu a fost numit director general al poştelor şi telegrafului.

D. Grigore Iunian lucrează la redactarea decretelor pentru schimbări în comandamente.

Pentru a lămuri publicul, guvernul va lansa o proclamaţie către ţară.

S'a pus pază militară la locuinţile principalilor autori ai actului dela 4 Ianuar.

D. Vintilă Brătianu rezistă

La ora 10 s'a întrunit comitetul executiv al partidului liberal, precedat de o consfătuire intimă a fruntaşilor. Nu s'a comunicat precis rezultatul discuţiilor urmate. Se afirmă însă că d. Vintilă Brătianu a impus o atitudine categorică împotriva întoarcerii prinţului Carol, deoarece este vorba de un act ilegal şi anti-constituţional. Comitetul executiv va continua discuţiile.

Misiunea d-lui George Brătianu

D. George Brătianu a fost chemat urgent în Capitală, din dorinţa expresă, a principelui Carol. D. Brătianu a răspuns dela Iaşi că pleacă imediat cu automobilul şi soseşte în Bucureşti la ora 2 după amează.

Există versiunea că d. George Brătianu va fi proclamat şef al partidului liberal şi astfel partidul va recunoaşte noua stare de lucruri. D. George Brătianu este indicat să joace un rol important.

Guvernul a trimis comunicării urgente d-lui Titulescu la Paris.

Nu plecaţi la băi până ce nu vizitaţi

MAGAZINUL „FEMINA" ALBERT STERN

Iaşi, str. Ştefan cel Mare 15 (vis-a-vis de str. Lozonsky)

Unde găsiţi un mare asortiment în costume de baie pentru domni, doamne şi copii, ultimile modele.

Ciorapi mătase renumitele mărci Adesgo, Tramit, Trei Coroane şi G. B. L. culorile cele mai moderne.

Mănuşi de piele fine Glacé Lei 185 per.

Chiloţi mătase Lei 90 per.

Combinezoane fine mătase Lei 190 buc.

Şosete fine Fil d'Ecosse diferite mărimi Lei 25 per.

Complect asortiment în lănuri şi mătăsuri pentru Kelim şi croşetat.

Vindem eftin ca să vindem mult.

Epitropia Generală
a Casei Spitalelor şi Ospiciilor
Sf. Spiridon din Iaşi

ANUNCIU

Aduce la cunoştinţa generală că, în ziua de 18 Iunie 1930 ora 11 dimineaţa, va ţine licitaţie publică cu oferte închise în Cancelaria Epitropiei din Iaşi, str. I. C. Brăteanu No. 144, pentru aprovizionarea Spitalelor din Iaşi, eventual şi provincie cu combustibilul necesar pentru anul 1929 | 930.

1) 70 (şapte zeci) vagoane păcură fluidă, predată în curtea Spitalului Central şi Maternitate din Iaşi.

Concurenţii vor depune o garanţie provizorie în sumă de lei 200.000, în numerar sau efecte garantate de Stat.

2) 300 (trei sute) vagoane lemne de foc, esenţă numai fag şi carpen, despicături, din tăetura anului 1928 | 929, predate în curtea spitalelor din Iaşi, eventual şi spitalelor din provincie.

Concurenţii vor depune o garanţie în sumă de 200.000 lei în numerar sau efecte garantate de Stat.

Ofertele pentru păcură se vor face pentru întreaga cantitate de 70 vagoane.

Ofertele pentru lemne se pot face pentru întreaga cantitate de 300 vagoane, sau în loturi de câte 100 vagoane.

Ofertanţii care vor face oferte pentru un lot de 100 vag. vor depune ca garanţie 80.000 lei în numerar sau efecte garantate de Stat.

Caietele de sarcini se pot vedea în orice zi de lucru la serviciul Casei, între orele 9—18.

Licitaţia se va ţine conform art. 72—83 din legea Comptabilităţii Statului.

Analize de Urină

se fac la

Farmacia Werner

In grădinile şi saloanele
Spitalului de copii *Dr. Ghelerther*
Duminică 15 Iunie
GARDEN-PARTY

Eftenirea vieţei

S'a redeschis restaurantul cu bucătărie germană în str. Vasile Conta 7 (Casele Ionak) masa 50 lei pe zi, se poate lua şi dejunul numai.

Restaurantul este pus sub direcţi d-lui Leopold Osefcchi.

ECOURI

x *Aflăm că Şcoala de Indreptare a Soc. „Ocrotirea Orfanilor de război" de la Copou, deschide şi în acest an mâine Duminică 8 Iunie o expoziţie din lucrările executate de elevii acestei şcoli, în strada Lăpuşneanu (lângă hotel „Palace" de unde doritorii pot face reţineri obiecte de tâmplărie şi împletituri de răchită).*

Credem inutil să mai atragem atenţiunea de asupra felului în care se prezintă aceste lucrări dat fiind că laşul cunoaşte încă de mulţi ani activitatea ce se desfăşoară la această şcoală.

In grădinile şi saloanele
Spitalului de copii *Dr. Ghelerther*
Duminică 15 Iunie
GARDEN-PARTY

x La răceli, junghiuri, dureri de picioare întrebuinţaţi cea mai bună fricţiune : „Carmelita".

Depozit: Farmacia Pollak, str. Ştefan cel Mare.

D-ra Paula Rusoaica

cunoscuta manicuristă de la coaforul central VRÂNCEANU *anunţă clientela că* s'a mutat la vechiul şi renumitul coafor VOGT din str. Lăpuşneanu (lângă cinema Elysee).

DE VÂNZARE în str. Asachi No. 6, un piano Bösendorfer şi alte mobile. — Vizibile între orele 2—5 p. m.

DE INCHIRIAT una sau mai multe odăi mobilate în cartierul Carol, intrare separată, acces la baie. A se adresa la ziar.

DE VÂNZARE sufragerie, dormitor, birouri, Oglinzi veneţiene şi alte mobile bine conservate.

A se adresa d-lui Ostersetzer, stradela Golia 6, între orele 3—6.

DE VÂNZARE două valţuri de porumb „Ganz" 550 × 220 în funcţiune şi 4 elevatoare noi, cap şi picior. A se adresa Moara Nicolina Loco.

DOAMNĂ văduvă, creştină, etate 29 ani, prezentabilă, absolut serioasă, doreşte un post de menajeră la un domn creştin, situat, poate avea şi un copil ; cunosc la perfecţie conducerea menajului —Specialistă în arta bucătăriei — Demnă de a conduce o gospodărie mare. Poate fi şi la moşie sau provincie.

Adresa la ziar sub Adriana.

PIANINĂ modernă cu placa de metal, marca franceză, în stare bună în interior şi exterior, preţ convenabil, str. Colonel Langa 11 la Depozitul Dentar.

ANUL XXVI No. 6927

3 LEI EXEMPLARUL

VINERI 13 IUNIE 1930

ABONAMENTE
Lei 1000 . . . . pe un an
„ 500 . . . . . „ 6 luni
„ 300 . . . . „ 3 „

ATELIERELE TIPOGRAFICE
IAŞI.—STR. LĂPUŞNEANU 37

OPINIA

ZIAR POLITIC COTIDIAN

ANUNCIURI
se primesc la toate
AGENŢIILE DE PUBLICITATE
şi la
ADMINISTRAŢIA ZIARULUI
Iaşi. — Strada Lăpuşneanu 3

Telefoane : Redacţia 3 / Administraţia 3 / Serviciul de noapte 3

REGELE CAROL II ŞI SATELE

Pe primul plan al preocupărilor obşteşti, stă chestiunea venirei Regelui Carol II pe tronul României

Evenimentele s'au desfăşurat, exact după fantezia populară. Şi aceasta a contribuit la mărirea entuziasmului naţional.

Prin oraşe şi târguri, manifestarea a fost spontană; bucuria zugrăvită pe orice faţă; entuziasm ori unde.

Satele au rămas, zicând aşa, cam neîntrebate; cam fără manifestare. De aceia s'au şi grăbit ziarele să spuie că în ţară domneşte cea mai perfectă linişte.

Lucrul acesta, al liniştei norodului, îşi are explicaţia destul de raţională.

In criza groaznică în care trăim, săteanul este astăzi în răbdare, muncă şi nădejde în Cel de Sus. E nevoieş săteanul nostru; şi ca atare, îşi caută de sărăcia lui. Mai că n'ar vrea să-l tulbure nimeni. De politică, e sătul până în gât.

E şi toiul sfintei şi ostenitoarei munci a pământului.

A doua aplicaţie, tot la locul ei, e că prin tăcerea şi liniştea sa, săteanul îşi dă consimţământul lui hotărâtor, (doar tăcerea e de cele mai multe ori însăşi afirmaţia). De aceia se şi aud printre plugari înţelepte vorbe ca acestea: „mai bine c'un cap, de cât cu trei"; „poate de acuma o să avem frăţie şi linişte mai multă"; „sângele apă nu se face". Analizând aceste „zicale" vedem înţelepciunea norodului; vedem că îşi dă cuvântul aşa de răspicat, — ceea ce-l caracterizeaza de veacuri.

Ne-am bucurat noi aceştia dela sate, de această zestre sufletească a lui. Am fi vroit să fim mai de gumă, mai entuziaşti în faţa poporului şi să manifestăm puternic şi cu el odată; dar ne-au lipsit şi ne lipseşte încă comunicarea şi certificarea oficială. Nu înţeleg de loc de ce...

In faţa poporului, n'am putut face decât a-l linişti prin vorbele că: avem oameni luminaţi sus la cârmă, care pentru ţara şi neamul acesta se trudesc înţelepţeşte.

Să ne căutăm de nevoile şi necazurile noastre în linişte, căci acestui neam, i-a hărăzit cel de Sus, „viitor de aur".

Liniştea şi tăcerea satelor, să nu fie pentru unii o descalificare, tratând-o ca „ignoranţă", „nesimţire". Să nu cadă nimeni în greşala aceasta; ci să socotim înţelepţeşte discreţia săteanului, ca pe-o comoară nesecată care formează pârghia de susţinere de veacuri. El n'a strigat încă, zgomotos, „trăiască Regele Carol II"; *dar sufletul şi inima ţăranului sunt la picioarele tronului*. Să i se dea ocazie cât de degrabă, ca tronul şi norodul, intr'o unire veşnică, să se îmbrăţişeze.

Toţi mânuitorii de condeie, l-au hiritisit frumos pe noul nostru Rege Carol II. Noi din mijlocul satelor, aducem şi strigătul nostru: „întru mulţi ani să trăieşti Măria Ta şi să fii bun şi blând"!

Preot Nec. Negoiţă
Invăţător-Erbiceni

O farsă tragică

a jocului la noroc

Fraţii Marquidas din Atena (Grecia), jucând la o loterie, au aflat că ar fi câştigat lozul cel mare. Imediat tinerii s'au prezentat la asociaţia care a organizat loteria şi au încasat banii. Apoi şi-au cumpărat chiar în ziua aceia, o casă şi un automobil şi au dat un banchet prietenilor.

A doua zi însă, tinerii au fost chemaţi din nou la organizatorii loteriei şi li s'a arătat că nu ei sunt câştigătorii premiului, ci altul. Prima comunicare se datora unei confuzii.

De disperare, unul din tinerii înebunit pe loc; iar celalalt s'a suucis chiar în biroul loteriei.

UN NOU ZBOR PESTE ATLANTIC

Celebrul aviator australian Kingsford Smith (în dreapta, jos) a sosit în Irlanda cu avionul său „Southern Cross", în scopul de a întreprinde un zbor peste Atlantic, din Europa în America.

Kingsford Smith, acum doi ani a întreprins raidul strălucit peste oceanul Pacific, din America în Australia.

DIN TOATA LUMEA

O descoperire senzaţională. Din Londra se anunţă că inginerul Richard Haupton a brevetat o nouă invenţie.

El a prezentat Academiei de ştiinţe un aparat prin ajutorul căruia se pot aprinde avioanele în zbor. Maşina inginerului Haupton este prevăzută cu un soi de lentile şi bobine electrice. Acestea din urmă emit nişte raze invizibile care trec prin lentile. Tot ce intră în câmpul acestor raze, se aprinde.

Razele pot avea o lungime cât de mare, după mărimea şi puterea aparatului.

Din experienţele de până acuma s'cu realizat incendi aeriene până la o înălţime de 12.000 metrii.

Noua invenţie provoacă mult interes atît în cercurile ştiinţifice cât şi în cele militare.

*

Cea mai scumpă rochie din lume a îmbrăcat'o zilele acestea d-na Chanel din Paris. Rochia este lucrată din matasă şi e împodobită cu foi subţiri de argint şi aur veritabil, în formă de glob pământesc. Foile de argint reprezintă apele iar cele de aur uscatul. Continentele reprezintând lumea veche sunt cusute în faţă, iar lumea nouă în spate.

Lucratul rochiei a costat 12.000 franci (circa 80.000 lei). Cam scump, dar doamna a izbutit să se facă admirată de toată lumea mondenă a Parisului.

*

O staţiune balneară plutitoare. — La New-York a fost lansat zilele acestea un vapor enorm, construit special pentru a forma o staţiune balneară plutitoare.

In acest scop pe lângă 200 apartamente, au fost construite pe puntea vaporului o grădiniţă, o plajă artificială şi un bazin de scăldat.

In corpul vasului sunt amenajate tot felul de distracţii, între care şi o trupă de teatru care va da reprezentaţii de 2 ori pe săptămână.

Vaporul va cutreiera toată vara Oceanul Atlantic, oprindu-se la locurile cele mai pitoreşti de lângă coaste. Staţiunea balneară plutitoare, cum pe drept a fost numit vaporul, va pleca la drum la 15 Iunie crt. Toate locurile au şi fost reţinute.

*

O domnişoară cu mustăţi şi barbă mare. — La Roma a fost condamnată la 4 luni închisoare o servitoare franceză anume Jeanne Riboud. După ce şi-a ispăşit pedeapsa şi a fost eliberată, directorul închisoarei a constatat cu uimire că fetei i-au crescut o pereche de mustăţi stufoase şi o barbă deasă. Fiind întrebată de ce nu-şi rade părul de pe faţă, servitoarea a declarat.

— In urma condamnărei mele, nu voiu mai putea ocupa nicăieri o slujbă. Cu mustăţi şi barbă, orice circ mă va angaja.

Dealtfel încă din copilărie îi apăreau fire de păr pe faţă, pe care le distrugea regulat cu o pomadă.

IDEI ŞI FAPTE

Dreptul unei mame

Nici dragostea nu era la mijloc.

O simplă şi prea banală legătură amoroasă.

Una dintre acelea ce se pot întâlni pretutindeni, la fiecare colţ de strada, sub umbra orcărui copac, sau sub acoperişul unei case de toleranţă.

El-un gospodar înavuţit, rău la suflet, dornic de trupul femeilor, dar aşa de sgârcit încât ţinea să capete un moştenitor, fara sa se cunune după prescripţiile legii şi ale religiei.

Ea-o orfană din popor, care pentru a putea veni la hora sătească într'o rochie de [illegible], se vindea oricărui flacău darnic.

Dar anii se îngrămădeau peste ani; fata îmbătrânită nu mai aţâţa privirile tinerilor din sat şi astfel ajunse într'o zi servitoare şi concubina gospodarului sgârcit.

Trecu primul an de convieţuire cu sudălmi şi bătăi tradiţionale şi un băeţaş văzu lumina zilei.

Mai trecu un an şi copilul putându-se lipsi de îngrijirile mamei sale, aceasta fu svârlită afară, ca o cârpă uzată şi inutilă.

In zadar implora ea milă şi dreptate. Copilul se născuse în casa lui, purta numele lui şi nimeni nu-i recunoscu femeii dreptul sfânt al unei mame asupra unicei ei mângâieri.

Şi într'o noapte întunecoasă, un foc pus de mâna ei, mistui casa în care văzuse numai umilinţă şi durere. Şi ea fugi cu copilul la sân.

E clar până la durere: Mama poate fi o prostituată, o criminală, o orfană; dar copilul, carne din carnea ei, sânge din sângele ei, mai întâi de toate al el este...

Este aceasta un drept sfânt, indiscutabil, firesc.

Dar legile—ai căror executori au prins-o a doua zi—legi făurite de oameni fără suflete, reci şi nepăsători,—ce vor spune oare!?

I. L. BASARABEANU

„OPINIA"
LITERARA ŞI ARTISTICA

Vorbe...

Maimuţăria americanilor

E arhicunoscută mentalitatea bolnăvicioasă a locuitorilor continentului nou, care fug ca nebunii în căutarea ineditului.

In timp ce întreaga lume civilizată urmăreşte cu încordare desfăşurarea evenimentelor din Indiile britanice, americanii au găsit un nou şi original mijloc de a se distra imitând într'o formă foarte caraghioasă pe marele animator Mahatma Gandhi.

Un aventurier parisian descins în urma cu doi ani la New-York, a organizat o procesiune la ţărmul oceanului Atlantic, pentru a...extrage sare! Participanţii vor purta veştminte asemănătoare celor ale hinduşilor.

Aventurierul Raymond Duncan un frate veritabil al dansatoarei Izadore Duncan, a şi obţinut aprobarea autorităţilor. Dat fiind sentimentele democratice ale albilor din America care răstignesc pe negrii pe cruce, profanând simbolul creştinismul, — extravaganţa aceasta nu poate fi socotită decât ca o maimuţărie grosolană; o ofensă jignitoare la adresa poporului hindus.

...Dar in definitiv, cu ce altceva s'ar mai putea ocupa aceşti priveligiaţi ai soartei capricioase?

Int.

...şi fapte

Actorii n'au dreptul la grevă

La Viena s'a judecat un proces interesant.

La un teatru particular vienez, actorii au declarat grevă pe motiv de salarii, tocmai în ajunul premierei. Directorul care cheltuise o sumă formidabilă pentru montare, a fost nevoit să le satisfacă cererea.

Dupăce piesa a fost jucată două săptămâni la şir, directorul a congediat pe actorii care declaraseră grevă şi a angajat alţii.

Actorii congediaţi au dat în judecată pe fostul lor director. Procesul s'a judecat zilele acestea şi tribunalul—socotind că actorii prin greva lor, pe lângă că au emis un act anarhic, au anulat ei înşăşi contractul,—a achitat pe director.

Cu alte cuvite, actorii cu angajament, n'au dreptul la grevă.

(Continuarea în pag. II-a)

ACTUALITĂŢI POLITICE

O lecţie regală
PENTRU POLITICIANII MESCHINI ŞI SLUGARNICI

La începutul domniei sale, Regele Carol II a avut prilejul să dea o usturătoare lecţie, politicianilor meschini şi slugarnici din zodia d-lui Maniu.

Guvernul,—cu o complectă lipsă de tact—gândise să sporească vrajba în viaţa publică, punând sub culpa de les-majestate pe unii politiciani liberali.

Conştient de împrejurări, cu spirit larg împăcuitor, Regele Carol II a cerut ca asemenea lucru să nu se producă. Tânărul nostru Rege a dat dovadă de clemenţă şi înţelepciune, ridicându-se la gestul frumos al marelui său bunic Regele Carol I.

Şi totodată, Suveranul a dat o lecţie politicianilor, punându-i în situaţia să înţeleagă că trebue să-şi lepede vechile năravuri. Ar fi de dorit ca lecţia regală să fie pricepută şi urmată cu folos de toată lumea.

Organism haotic

Prelungirea crizei politice cade —în cea mai mare măsură—în răspunderea partidului naţional-ţărănesc.

In faţa sarcinei de a forma cabinetul, d. Maniu trebue să lupte pe două fronturi: 1) frontul compus din celelatte partide, şi 2) frontul propriului partid naţional-ţărănesc. Acesta din urmă e cel mai periculos.

Acum, ca întotdeauna, d. Maniu face echilibristică între nuanţele ţărănistă, takistă şi ardeleană precum şi între veleităţile nesecate ale numeroşilor democraţi integrali din sinul partidului. Certurile pentru întâetate, poftele şi pretenţiile de tot soiul frământă cumplit organismul haotic care este partidul prezidat de d. Mantu.

In împrejurările speciale de astăzi, d. Maniu s'ar lămuri lesne cu celelalte partide; dar nu poate scoate la capăt cu partidul propriu.

Ministrul de operetă

După o lupta îndârjită şi tragicomică, d: D. R. Ioaniţescu şi-a văzut visul cu ochii: a fost numit ministru al muncii. Dar vai numirea s'a făcut Sâmbătă seara pentruca a doua zi seara cabinetul Mironescu să-şi dea demisia. Adica d. D. R, a fost ministru titular numai 24 ceasuri şi—culme supremă ironie—ceasurile acestea au căzut în zi de repaos legal cînd ministerul nu lucrează.

In timpul crizei politice, d. D. R. a mai rămas ca girant la departamentul muncii. Şi se spune că nostimul personaj stă de dimineaţă până seara la minister ..ca să simtă că-i „ministru plin"!

X.

Case din sticlă
pentru concentrarea razelor ultra-violete

In staţiunea balneară Palmbeach din Statele-Unite se găsesc foarte multe vile construite numai din sticlă.

Iar mobilele dinăuntru sunt tot de sticlă.

Sticla aceasta a fost lucrată cu un fel de substanţă chimică, care-i dă un aspect lăptos, fără să-i micşoreze transparenţa. In schimb păreţii aceştia de sticlă au avantajul că nu lasă să pătrundă în camere de cât razele ultra violete ale soarelui.

Dat fiind acest avantaj, s'a început construirea unui sanatoriu de sticlă, în care bolnavii să fie permanent în baia razelor ultra-violete.

Un hidroavion uriaş

La Southampton (Anglia), se construeşte în secret un hidroavion gigantic, în întregime de metal, prevăzut cu 6 motoare, cu forţă totală de 5000 cai putere. Această uriaşă maşină va avea viteza mijlocie de 200 km. pe ceas şi va putea transporta 50 oameni (în afară de echipaj).

Oficialitatea engleză pretinde că hidroavionul acesta va fi utilizat pentru legătura comercială între coloniile şi dominourile britanice.

Insemnări

Chestie de principii...

D. Vintilă Brăteanu s'a născut cică subt semnul zodiei Racului în ceas târziu, după cântatul cucoşilor (al doilea) la vremea când duhul viclean al lui Mammonă, colindă, vijiind, meleagurile aerului.

Se spune că prima vorbă rostită de pruncul Vintilă la plăpânda vîrstă de un an, a fost:

— „..Buget"...

..An după an, au trecut domol fără grabă, cum trec la deal, spre Copou, tramvai după tramvai... Odată cu vremea, copilul Vintilă a trecut pe rând de la rochiţă la pantalonaşi de catifea; de la surtucaş de mătase la tunică de liceu; de la tunică de liceu la surtuc pe talie; şi însfârşit, de aici, la principii... Principiile au fost ultima haină adoptată de adolescentul Vintilă, devenit acum pentru totdeauna: „Domnu' Vintilă Brăteanu".

Şi la ea s'a oprit...

Timpul însă, n'a stat în loc. Principiile d-lui Vintilă, în contact cu atmosfera şi curentele vremii s'au învechit; au căpătat un iz particular de mucegai; şi, degeaba le răspăluieşte veşnic, într'o încăpăţinare de iluminat. Principiile d-lui Vintilă, haine croite de mîna măeastră a fratelui său, Ion, de mult ce-au fost purtate s'au lustruit şi-s ferfeniţă... Tăetura, a ieşit din uz de multă vreme. Ca o cucoană bătrînă, însă, păstrătoare cu sfinţenie a modei din 1830, d. Vintilă, îşi conservă principiul cu bonetă rococo şi malacoff.

— De ce?

— E încăpăţinat...

— Ce aşteaptă?

..Aşteaptă să vadă, de-o ciudă, cît are să poată să se mai ţie... Intr'o lună, mult două, probabil că d. Vintilă are să-şi dea drumul sentimentelor sale, carliste de când lumea, pentrucă d. Vintilă ca om conservator de principii, nu poate să-şi dezică cel dintâi principiu, hotărâre luată încă din frageda sa pruncie:

— Buget!

...Şi va cere puterea în virtutea.. principiilor sale!

Alexandru Pogonat

Oameni şi Acţiuni

Macdonald-Gandhi-Stalin

Permanentul „Sturm über Asien" sau revoluţia indiană, a cărei scurgere atrage atenţia întregei lumi gânditoare a continentelor, pune în lumină puternică, figurile acestor trei mari conducători de popoare, protopopi ai unor interese de clasă diferite şi reprezentanţi ai unor filozofii cu totul antagonice.

Incercând să arăt rolul proporţional, pe care fiecare dintre ei îl are în precipitarea evenimentelor revoluţionare din India, şi pentru a trage concluzia necesară, pornesc dela premisele următoare:

Prima. Anglia prin politica de duplicitate dusă faţă de toate popoarele de soarta cărora dispune, fie în baza unui mandat încredinţat, fie prin imperativul forţei coloniale, a făcut adesea să reînvie pericolul denunţărei păcei mondiale.

Secunda. Mişcarea conglomeratului hindus este privită cu simpatie de întreaga omenire pacifistă, care socoate peremptorie, pentru asigurarea păcei mondiale, condiţiunea după care fiece popor are dreptul la autodeterminare, mai ales când aceasta este rezultatul unei forţe reale, de fapt şi de drept, opusă altei forţe injustă şi virtuală, ca acea a Angliei.

A treia. Rolul pe care îl are Rusia, în concertul vieţei internaţionale, nu poate fi arătat cu toată obiectivitatea, întrucât nu există o putere cu interese de tranziţie între acelea ale imperialismului britanic şi colosului sovietic din Răsărit, care să le judece activitatea în calitate de arbitru imparţial. Să rămâe totuş stabilit că politica Rusiei are influenţă, dacă nu hotărâtoare, desigur apreciabilă, asupra modului cum decurge rerevoluţia din peninsula în formă de triunghiu.

*

Prin faptul că a acceptat formarea guvernului în 1923, Sir James Ramsay Macdonald a rupt definitiv raporturile ce le avea, atât el cât şi partidul său, cu proletariatul englez, revoluţionar prin excelenţă ca orişice proletariat şi care nu putea concepe ca *leader-ii* săi de până atunci, să primească puterea din mânele regelui Marei-Britanii, care domneşte peste un întins imperiu colonial, format din popoare ce se răscoală, cerând dreptul la viaţă.

Exemple: Egiptul, China şi acum de curând India.

O primă ilustrare a faptului că

(Continuarea în pag. II-a)

BON No. 12

pentru participarea la marile premii oferite cititorilor ziarului „OPINIA".

Detaşaţi seria complectă

Astăzi la Cinematografele **Sidoli** și **Elysee** precum și la Grădinele **Select** și Elisabeta, pe lângă filmele Instinctul și Supravegheați minorele Trei... și Toate Goale și Ninon se mai reprezintă Marele și fericitul Eveniment al tuturor Românilor **singurul film complect.**

FESTIVITĂȚILE **CAROL II**

Proclamărei Regelui — **Rege al României Mari**

Incepând de la Aerodromul Băneasa și inclusiv Tedeumul de la Curtea de Argeș — 4 ACTE MARI 4 —
Filmat de Casa Regală care păstrează în arhivele istorice ale statului negativul acestui film. Singura în drept a lua toate evenimentele mari din țară. Acest film este un monopol exclusiv și deci nimeni altul nu a avut dreptul de a lua și a pătrunde în Parlament — Patriarhie — Sala Tronului — Palatul Regal de la Cotroceni și Calea Victoriei. — Suntem singurii cari putem presinta publicului toată grandoarea acestui eveniment care a ținut trei zile.

BANCA EMANOIL MARCOVICI

IAȘI, Strada Ștefan cel Mare No. 15

PRIMEȘTE DEPOZITE SPRE FRUCTIFICARE
ELIBEREAZĂ CARNETE DE ECONOMIE
FACE TOATE OPERAȚIUNILE DE BANCĂ,
AVÂND LEGĂTURI ȘI CORESPONDENȚI IN
INTREAGA ȚARĂ ȘI STRĂINĂTATE
CUMPĂRĂ ȘI VINDE TITLURI ȘI EFECTE IN
CONDIȚIUNILE CELE MAI AVANTAJOASE

Băile și stațiunea climaterică

Câmpulung - Bucovina

50 la sută reducere pe C. F. R.

Instalațiile de băi fiind mărite și înzestrate cu tot confortul și cu aparatele cele mai moderne se pot face băi de nămol, dușuri, hydroterapie și acid carbonic artificial.

Sezonul 15 Iunie — 15 Septembrie.

Informații la Med. Dr. F. Siegel, Câmpulung-Bucovina.

Grație climatului și a poziției sale minunate, Câmpulungul, este vizitat în toți anii de foarte mulți doritori de sănătate.

Se găsesc la dispoziția vizitatorilor, multe vile particulare precum și hoteluri și restaurante, cu totul renovate.

De vânzare la Droguerii și Parfumerii.

O lungă și serioasă experiență a dovedit că cea mai bună cremă de toaletă pentru înfrumusețarea tenului este incontestabil:

CREMA MIRACULOASĂ

Specialitatea exclusivă a
Laboratorului de Produse Farmaceutice
Dr. Ratianu
Iași, Cuza Vodă No. 48

Această cremă distruge petele de pe obraz, albește și catifelează pielea, dându-i o fineță deosebită și un parfum delicios.
Marcă depusă. Cereți ambalajul original.

DE VANZARE
CĂRĂMIZI VECHI
în perfectă stare
A se adresa la magazinul:
România Muzicală, Iași
str. Lăpușneanu 24.

Inginer Diplomat
I. SCHLEIER
Str. Elena Doamna 26
execută construcții de orice natură în antreprize și regie.
Face planuri, devize
Calcule de beton armat.

Dr. GR. DIMITRIU
Asistent al clinicei dermato-sifiligrafică
Medic-șef al secției dermato-venerică de la spitalul militar
consultă în fiecare zi
intre orele 5—8 după amează
în str. Cuza-Vodă No. 23
colț cu str. Armeană.

Laborator special de tablette

Tablette	Antinevralgice
„	Anticholerice
„	Preservative
„	Antidiareice
„	Bronchiale
„	Kola-Stimulante
„	Aspirin
„	Cocain Cloroborate
„	„ Boromentolate
„	Chinin
„	Bicarbonat
„	Antiperin
„	Gudron
„	Fenacetin
„	Benzonaftol
„	Piramidon
„	Urotropin
„	Antigripale
etc.	etc. etc.

Depozit Farmacia:
CONST. I. WERNER, IAȘI

In grădinile și saloanele Spitalului de copii *Dr. Ghelerther*
Duminică 15 Iunie
ora 5 p. m.
GARDEN-PARTY

„OPINIA"

LITERARA ȘI ARTISTICĂ

(Continuarea din pagina I-a)

Mică răzbunare

Ibsen era un mare admirator al naturii, și făcea adeseori plimbări lungi la câmp. O dată il apucă pe drum o ploae, care-l udă până la piele. Văzând un cupeu care venea pe șosea, Ibsen rugă pe doamna din vehicul să-i facă loc înăuntru. Aceasta însă ii răspunse:

— Nu. Mi-e teamă că am să mă murdăresc.

Câteva luni mai târziu, întâlnindu-l în camera unui director de teatru, doamna care era artistă, aflând cine este îl rugă să-i deie un rol în piesa lui.

— Nu; răspunse Ibsen. Mi-e teamă să nu-mi murdăresc textul.

Diferite știri

— *La București* a fost așezat în fața bisericii Lucaci, bustul popularului poet și cântăreț Anton Pann. Inițiativa a fost luată de Asociația generală a cântăreților bisericești.

— *Compatrioata noastră* pictorița Virginia Tomescu-Scroci obține un mare succes la Roma, cu actuala ei expoziție.

— *D. Cezar Petrescu* proaspăt laureat al premiului „Ion Heliade Rădulescu" al Academiei Române, are gata de tipar o trilogie de romane: Comoara regelui Dromichet, Aurul Negru și Miss România. Acesta din urmă apare de câtva timp în foiletonul ziarului „Curentul".

Vilegiatura

— Te gândești, dragă Ionel, unde ne vom lua repaosul pe timpul vacanței?

— Da, scumpa mea. Mă gândesc unde am să iau... bani, pentru repaosul pe timpul vacanței!

Bibliografie

A apărut „*Observatorul*" No. 12, revistă politică și socială, sub direcția d-lui H. Șt. Streitman.

Cuprinde interesantul studiu „Fundamentul economic al statelor unite ale Europei", de d. prof. G. Tașcă, ministrul României la Berlin.

Nouile declarații

ale Regelui Carol II

Primind aseară pe reprezintanții presei, M. S. Regele a făcut o nouăuăerie de declarațiuni.

In primul rând, Regele a comunicat:

„Am fost întrabat dacă voiu lua parte activă la guvernare. Dacă prefer un guvern parlamentar.

„Voiu domni în litera și spiritul Constituției și voi face toate sforțările pentru o colaborare amicală cu guvernul și parlamentul".

*

Despre *antisemitism*, Regele a spus:

„Spiritul poporului românesc este larg tolerant și nu s'a lăsat cuprins de patimi și persecuții pentru alte naționalități sau confesiuni.

Există o fracțiune neînsemnată care propagă asemenea idei, dar nici guvernul, nici națiunea nu le împărtășesc".

*

Suveranul a mai arătat că va menține raporturi cordiale cu toate statele și va ușura colaborarea capitalului străin.

Incă odată regele a adus mulțumiri și elogii fratelui său, A.S.R. principele Nicolae.

Moartea unui lucrător de ispravă

† CONSTANTIN ROMANO

A murit moșul Romano!

Care dintre redactorii dela toate ziarele apărute la Iași în ultimele decenii; care dintre profesorii, directorii de reviste, etc. care și-au cumpărat lucrările în Iași, nu au cunoscut pe blândul, bunul și cinstitul lucrător tipograf Constantin Romano! (sau cum cu drag îl numeau toți „moșul Romano").

S'ar putea spune că: „i-a venit vremea", cum zice românul. Pentru lucrătorii tipografi ieșeni, moartea lui moșul Romano este o mare pierdere, căci este poate singurul dintre vechii lucrători tipografi de care se pot spune numai lucruri bune.

Totdeauna vesel, cinstit, harnic, conștincios și îndatoritor față de toată lumea, el s'a născut, a trăit și a murit în sărăcie, dar totuși bogat de dragostea și respectul ce i-a purtat totdeauna corpul tipografic ieșan.

Moare în etate de 76 ani, după o viața sbuciumată — din care 60 ani neîntrerupt a depus o muncă încordată și rodnică pe câmpul activității grafice.

Lucrătorii tipografi din Iași îndurerați, doresc iubitului lor moș Romano, ca cel puțin viața cea de-apoi să-i fie mai dulce și mai liniștită. *C. Sch.*

x *Transpirația* cea mai neplăcută consecință a căldurilor o evitați întrebuințând *Dermal*, pudra contra transpirației.
Depozit Farmacia Werner Iași.

MARI FRAUDE

LA O SOCIETATE DE ASIGURARE DIN IAȘI

Sesizarea autorităților — Cercetările poliției

Poliția judiciară a fost sesizată de o serie de mari fraude săvârșite la reprezentanța din localitate a unei societăți de asigurare din Capitală.

Iată care sunt faptele.

Reclamația societății

Societatea de asigurare „Comerț și Industrie" din București a reclamat că la reprezentanța ei din localitate s'au săvârșit însemnate fraude, cerând o minuțioasă anchetă din partea poliției.

Societatea arăta ca autor al fraudelor pe însuși directorul reprezentanței locale, d. Emanoil Mateș din str. Sf. Andrei.

Cercetările poliției

Imediat poliția judiciară a început investigațiile și în acest scop a chemat pe directorul în chestie care a dat lămuririle cerute.

Poliția i-a arătat că societatea de asigurare îl acuză de a-și fi însușit peste 300.000 lei, din încasările asiguraților, și pentru întărirea acestei afirmații prezintă și o dovadă:

Cu prilejul verificărei făcute la 31 Mai de un inspector al societătii, s'a constatat lipsa și atunci s'a încheiat un proces verbal care a fost contra-semnat de director, așa că acesta a recunoscut că și-a însușit bani.

Ce declară directorul

Directorul reprezentanței locale a societății a declarat că ajunsese la o înțălegere cu societatea bucureșteană de a-i plăti banii până la un termen fix, ce nu trebuia să treacă de 10 Iulie.

Acum câteva zile societatea a fost informată de reprezentantul ieșean că pleacă la Ploești spre a se căsători și din zestre își va achita și datoria.

Ori societății fiindu-i teamă ca reprezentantul să nu dispară, a sesizat autoritățile.

Sesizarea Parchetului

In urma cercetărilor făcute de poliția judiciară, d. Em. Mates a fost lăsat liber, urmând ca Parchetul să vadă dacă este caz de arestare.

Din investigațiile făcute, s'a format un dosar în care se constată fraudele săvârșit la reprezentanța soc. de asigurare „Comerț și Industrie" din Iași.

Dosarul a fost înaintat astăzi la prânz parchetului. Rep.

INFORMAȚIUNI

x VIOL.—Intr'un număr trecut al ziarului am relatat că săteanul Alexandru Mavrodi din com. Lungani-Iași a reclamat jandarmilor cum că flăcăul Ștefan Gh. i-ar fi siluit fiica în lipsa lui deacasă.

Fata fiind supusă unui examen medical, s'a stabilit că într'adevăr ea a fost siluită.

Sadicul flăcău a fost arestat și înaintat parchetului.

x *Furturi* — D-na Ruhla Malăești din str. Ștefan cel Mare, s'a plâns că pe când se întoarcea spre casă, i s'a furat din buzunar suma de 5000 lei.

Deasemeni d. Tiulea Const. din mah. Gheorghiu, a reclamat că i s'au furat două rânduri de haine și alte lucruri.

x Ancheta autoritotăților superioare stabilind nevinovăția complectă a d-lui comisar V. Botez, șeful poliției din Tg. Frumos, care a dat dovadă de tact cu prilejul cunoscutelor incidente, au dispus telegrafic ridicarea suspendării, ce-i fusese aplicată pripit.

x Au fost arestați și înaintați legiunei de jandarmi indivizii Tomescu Gh. și Neculai Gh. care sunt autorii furtului de la șeful gării Cristești-Iași.

x *Agresiune.*—Săteanul Bădescu Vasile întâlnindu-se pe câmp cu săteanul Dumitru Haralamb, ambii din com. Voinești-Iași și luându-se la ceartă, săteanul Bădescu a lovit cu o coasă în cap pe consăteanul său, care a fost grav rănit.

Agresorul se află arestat.

x *Inainte de a pleca la băi sau la țară, abonați-vă la ziarul „Opinia".*

Abonament lunar Lei 100.—

x Un început de incendiu s'a declarat la locuința d-lui Nusem Moscovici din str. Procopie 15.

Focul a fost stins înainte de a se întinde.

x *Inecat în Jijia.* — Legiunea de jandarmi a fost înștiințată că în com. Vlădiceni-Iași s'a înecat copilul Gh. Ficu.

Acesta ducându-se să facă baie în Jijia și neștiind să înoate, s'a înecat.

Cadavrul copilului a fost pescuit.

x Un caz de tifos exantematic s'a declarat în str. Labirint.

x La ministerul de interne se pregătește aeum o întreagă mișcare printre funcționarii superiori.

Este vorba de o reorganizare complectă a polițiilor din țară.

x Astăzi dimineață au fost înaintați jandarmeriei doi din vagabonzii evadați dela colonia din Răducăneni care dădeau atacuri la drumul mare.

Cei doi vagabonzi se numesc Picher M. și Cănilă Gh. și au declarat că nu știu locul unde s'ar fi ascuns restul bandei.

Ei au fost retrimiși la colonie.

x Astăzi la *Sidoli* și *Elysée* precum și în grădinele *Select* și *Elisabeta* rulează extraordinarul eveniment *festivitățile Proclamărei regelui Carol II.*

Cetățeni! Veniți să aclamați și să vedeți pe iubitul nostru Rege.

x Un conflict e pe cale să izbucnească între Universitatea de Iași, și Regia Autonomă C. F. R. Gara Iași nu recunoaște carnetele și foile de drum eliberate studenților, pentru reducere de 50 la sută.

Se vor face intervențiile necesare ca foile de drum eliberate de Rectorat să fie recunoscute de C.F.R.

x Un incendiu a izbucnit astă noapte la casa locuitorului Manolescu Vasile din com. Bivolari-Iași.

Flăcările au distrus în intregime casa și o magazie.

Se bănuiește că focul ar fi fost pus de un vecin.

x Funcționarii polițienești n'au primit leafa pe ultimele două luni.

Un individ pregătise

asasinarea d-lui Stere!

Ziarul „Țara" anunță următoarele:

„Un oare care Beza s'a prezintat la prefectura poliției și a declarat că avusese intențiunea de a ucide pe d. C. Stere.

Acum, după întrunarea regelui Beza găsește că execuția nu mai e necesară".

MACDONALD-GANDHI-STALIN

(Continarea din pagina I-a)

a rupt orice legături de reprezentanță față de massele producătoare, a fost colaborarea la înăbușirea războiului marocan, în dauna indigenilor. Acum la a doua formare a guvernului, această probă reesă din faptul că nu-i fac opoziție, nici conservatorii nici liberalii, reprezentanți ai aristocrației și marei burghezii, și nici dreapta laburistă ce înclină să apere interesele burgheziei medii și mici; ci numai stânga laburistă și comuniștii, singurii rămași pe baricada revoluționară.

*

Atitudinea guvernului englez față de poporul indian este dintr'acele mai curioase, fiind rezultatul direct și specific al dinamicei indiene, (nu cred termenul propriu, dar îl întrebuințez fiind vorba de revoluție), impusă și ea de filosofia budistă, pe care Profesorul Gandhi o propăvăduia, artificializată de influența civilizației.

Figura revoluționarului Gandhi este plastic arătată în romanul „Bimala" al lui Rabindranath Tagore. Indiferent de aspectul sub care se prezintă un individ în viața privată sau de familie, dacă în fața mulțimei însumează majoritatea aspirațiilor și necesităților ei, la un moment determinat, fie el și un mistificator,—devine conducătorul acestei mulțimi.

Gandhi, după o indelungă și pasivă activitate academică, în fața nevoilor de ordin obiectiv ale poporului indian, a îndrăznit să arunce mănușa civilizației imperialiste și mașinismului englez, declarând că nu contra acestora sunt mulțimele hinduse ce se ridică la glasul lui, ci contra stării de fapt că de binefacerile civilizației și ale mașinismului, profită un mic număr de suprapuși venetici. Indienii vor să trăiască liberi, în spiritul, în limba și în cultura lor. Pentru cucerirea lor, ei luptă cu toate facultățile sufletului lor: cu inteligența, cu voința și cu sentimentul. Pentru aceste drepturi naturale, se varsă sânge în țara de pe malurile Gangelui.

*

I. Stalin, acela despre care dl. Davila spunea că conduce Rusia celor 150 milioane de mujici, având drept salar, pentru această grea sarcină, *7000 lei* românești, absorbit de planul quinquinal precum și de realizarea celorlalte precepte ale *Nep-ului*, se pare că nu dă atenție evenimentelor din India.

Cred că în realitate situația se prezintă cu totul altfel.

Războiul marocan, revoluția din Egipt, furtuna furnicelor chineze, mișcări de popoare ce timp de un deceniu au agitat profund bătrâna Europă, de credea că reînvie vremurile începute cu 1914, au pus frequent în discuție numele Sovietelor, pretutindenea văzându-se amestecul lor.

Prin analogie, socotesc că nici față de India, nu se găsește în stare de neutralitate; un argument în plus rezidă în declarațiile repetate ale bolșevicilor, cum că simpatizează cu mișcarea revolutionarilor indieni.

*

Admițând defecțiunile politicei engleze, defecțiuni rezultate din faptul că lorzii dela Londra nu mai pot conduce vastul imperiu colonial al lui Eduard al 7-lea, precum altădată patricienii dela Roma n'au mai putut stăpâni imperiul lor, tocmai din cauza intinderei lui; considerând că uriașul sovietic este comparabil cu hoardele barbare ale Asiei, ce au năvălit asupra Europei, pentruca de comun acord cu creștinismul născând, să sape mormântul lumei antice, (Rusia și comunismul sunt simbolice, sub acest unghiu privite); din lupta civilizației bătrâne a Engliterei cu cea nouă și oarecum haotică a Rusiei, vor avea să câștige popoarele stăpânite, în speță India, a cărei mișcare surdă și lentă pare că sfidează calmul englez.

*

Concluzia: Evoluția popoarelor și etapele lor revoluționare, se datoresc fenomenelor de ordin obiectiv și material. Aportul factorilor subiectivi, al oamenilor, se rezumă doar că ei canalizează mersul acestei evoluții.

Rolul lui Macdonald, al lui Gandhi și Stalin constă în aceia că se găsesc, prin forța lucrurilor, în fruntea a trei popoare ce zgudue adânc globul pământesc.

AL. ISACCEA

Revenirea Prinţului Carol a fost organizată de Regina Maria?

Intrevederea dela Viena cu prinţesa Elena. Un plan pe care actualul rege l-a modificat

Ziarul parisian „L'Intrasigeant" publică o telegramă din Londra, cu amănunte absolut noui şi curioase în ce priveşte revenirea actualului rege.

Incă dela începutul lunei Iunie, prinţul a rupt raporturile cu d-na Lupescu, iar aceasta a plecat în Elveţia şi s'a stabilit la Interlaken

Faptul acesta s'a produs în urma tratativelor de împăcare cu prinţesa Elena, tratative pregătite de regina Maria şi ajutate de senatorul Cornescu.

La Viena, prinţesa Elena s'a întâlnit cu soţul ei prinţul Carol şi au făcut împăcarea, în interesul ţării, şi al Voevodului Mihai

*

Regina Maria chemase pe prinţul Carol la întâlnire în castelul Sigmaringen. Pentru aceasta rogina a plecat în Bavaria.

Planul reginei era ca după 18 Iunie, prinţul Carol să vie în România şi să ia reşedinţă la un castel din Bistriţa.

Guvernul român trebuia să voteze o lege pentru rechemarea lui din exil şi numirea sa ca regent.

După aceia trebuia să-şi facă intrarea oficială în Bucureşti.

*

Precum se vede însă, prinţul Carol a schimbat brusc planul.

Din Bavaria, a renunţat să aştepte întâlnirea cu regina Maria, şi a plecat direct cu aeroplanul. Iar odată sosit la Bucureşti, n'a mai admis jumătăţi de măsură şi a fost proclamat rege.

Sforţări de împacare în partidul liberal

Spre o apropiere de Coroană — D. Duca şef?

Oficialitatea liberală, depune mari sforţări, peetru eviterea unei destrămări a partidului.

Astăzi toţi fruntaşii sunt de acord, că atitudinea partidului faţă de coroană, trebuie să fie aceia pe care a indicat-o dl. Gh. Brătianu, cu atâta curaj.

Aceasta explică ultimele declaraţiuni, manifestaţiuni şi moţiuni liberale, care sunt în desacord cu manifestul adresat ţărei în primul moment.

Singur dl. V. Brătianu socoteşte, că din motive de oportunitate pentru partid, espectativa ar mai fi necesară pentru câtva timp.

De unde, în primul moment, subt impulsiunea d-lui V. Brătianu, partidul liberal trebuie să devie republican, — astăzi nimeni nu vorbeşte de cât de o apropiere între Coroană şi partidul liberal.

Excluderea d-lui Gh. Brătianu, este din ce în ce mai mult considerată, în cercurile cu răspundere, ca o mare greşală; şi din toată părţile se caută o formulă de împăcare.

S'a ajuns până acolo, încât nu numai că nu se mai cere d-lui Gh. Brătianu, de a reveni asupra declaraţiunelor sale, care au servit de pretext la excluderea sa din partid,—dar factorii hotărâtori. fără a mai fi dezavuaţi de către d. V. Brătianu, dau instrucţiuni fruntaşilor, care pleacă în provincie, ca să risipească credinţa că partidul liberal ar avea de gând să ia poziţie în contra Coroanei.

*

Ca formulă de împăcare, între d-nii Gh. Brătianu şi ceilalţi conducători liberali, se agita ieri în Capitală ideia proclamărei d-lui Duca ca şef.

Ideia aceasta a fost adusă şi la cunoştinţa d-lui Gh. Brăteanu, de către persoane influente din partid, fără ca însă d. Gh. Brătianu să-şi fi dat asentimentul său.

Coresp.

Din tainele pământului

UN TUNEL STRĂVECHI

descoperit sub terenul Fundaţiei Ferdinad I

Catacombele din vremea lui Duca Vodă. — Subterana comunică cu Palatul Domnesc. — Pregătiri pentru solemnitatea punerii pietrei fundamentale la palatul Fundaţiei

Lucrările depe şantierul Fundaţiei universitare Ferdinad I dela Tufli, continuă cu o deosebită asiduitate; iar cu ocazia săpăturilor pentru fundaţii care sunt aproape terminato, s'a făcut o descoperire deosebit de importantă, sub pământul viitorului aşezământ cultural din oraşul nostru.

Tunelul tainic

Alaltăieri în timp ce o echipă de lucrători săpa la locul unde se întretae străzile Carol şi Păcurari, s'a produs o mare surpare de teren, eşind la lumină urmele unei subterane curioase.

Indată a fost înştiinţat conductorul şantierului; şi s'a început cercetarea hrubei. Mai mulţi oameni au coborât în galeria subpământeană stabilind că este. vorba despre *un adevărat tunel misterios* care trece pe sub terenul Fundaţiei. Cei coboraţi în subterană n'au putut rămâne decât puţin timb abolo din cauza gazelor înăbuşitoare.

Labirintul din vremea lui Duca-Vodă

Cercetările au continuat însă de către mai multe persoane cunoscătoare, făcându-se o serie de descoperiri importante.

Dibuind prin întuneric, cercetătorii au constatat că labirintul are o înalţime de 2 şi jum. metri; bolţile sunt jilave stropite pe alocuri cu pete de mucegai; zidurile de o masivitate impunătoare precum întregul aspect al catacombei întunecoase,—se aseamănă în totul cu cunoscutele canaluri secrete de sub pământul Iaşului, care leagă vechiul Palat Gospod (actualul Palat Ad-tiv), cu mânăstirea Cetăţuia, şi bisericile Goiia şi Bărboi.

S'a stabilit astfel că subterana descoperită la Fundaţie, este în legătură cu străvechile drumuri tainice de sub oraşul nostru, datând din vremea lui Duca Vodă, de pela anul 1687, — „tainţele" acestea servind de refugiu domnitorilor şi familiilor lor, în vremurile de primejdie.

O nouă surpare

Tunelul secr... ...perit sub terenul fundaţiei, se îndreaptă spre str. Lăpuşneanu; dar la o distanţă de circa 20 m., de locul deschiderii, este închis din cauza unei surpări. O situaţiune identică a fost găsită de cercetători în partea cealaltă a labirintului care se îndreaptă spre Copou.

*

Ieri s'a produs o nouă surpare de pământ pe terenul Fundaţiei, eşind la lumină o altă parte din drumul subpământean.

Cercetările în această direcţiune vor fi continuate, şi se crede că se vor face alte noui descoperiri.

Intre timp s'a comunicat d-lor arhitect Ioţu şi ing. Pragher la Bucureşti, despre descoperirile făcute, pentru a se lua măsuri de construire a unor bolţi şi pilaştri speciali pentru întărirea terenului în jurul tunelului.

Acest lucru este necesar în deosebi aripei centrale a clădirei care este prevăzută cu o minunată cupolă înaltă de 40 m. şi a cărei greutate va fi foarte mare.

*

Pregătirea solemnităţei regale

Inginerul conducător al lucrărilor dela şantierul fundaţiei a primit o adresă dela Bucureşti prin care se comunică faptul că solemnitatea punerii pietrii fundamentale la noul aşezământ cultural cu care va fi înzestrat Iaşul, a fost fixată definitv pentru ziua de 29 Iunie; şi în consecinţă se dau dispoziţiuni pentru urgentarea lucrărilor necesare.

Zilele acestea va sosi în localitate o persoană din partea Palatului Regal din Capitală pentru a lua ultimele măsuri în vederea organizărei acestei solemnităţi la care va participa şi familia regală.

S. Dragu

Drumul cel mai scurt şi mai sigur spre frumuseţea, tinereţea şi sănătatea figurei, îl găsiţi în modul de întrebuinţare al „Cremei de Lăcrămioare" (anexat la fiecare flacon).

Depozit: Farmacia Dr. Beceanu Piaţa Halei Iaşi.

Copii otrăviţi cu ciuperci

Autorităţile judeţene au fost informate că în com. Pompeni-Iaşi, doi copii ai săteanului Gh. Dafin s'au otrăvit cu ciuperci.

Copii mâncând aseară ciuperci, astăzi dimineaţa au fost găsiţi morţi.

Cazul este cercetat de jandarmi.

Un furt în judeţ

la factorul poştal din Ţiganaşi

Un îndrăzneţ furt a fost comis astă noapte la locuinţa factorului poştal V. Burdea din com. Ţigănaşi-Iaşi.

Mai mulţi răufăcători mascaţi, s'au introdus în casa factorului prin spargerea unui geam. Nefiind simţiţi de nimeni, hoţii au început să opereze strângând tot ce au găsit mai de valoare în casă.

Astfel ei au furat bijuterii, haine şi suma de 25 mii lei, după care au încercat să dispară. Dar fiind simţiţi de către stăpânul casei, ei au lăsat hainele luând cu ei numai bijuteriile, banii şi două paltoane.

Factorul a tras două focuri de armă după hoţi.

Acesta declară că erau patru indivizi dintre care unul era îmbrăcat femeeşte.

Jandarmii au început imediat cercetări şi sunt pe urmele hoţiilor.

Astăzi dimineaţi s'a operat o arestare. Rep.

Mărfurile din vamă căzute în rebut

Cum se face vînzarea Alte chestiuni

Declaraţiile şefului vămei Iaşi

Intâlnindu-l pe d. D. Preda, şeful oficiului vamal din Iaşi şi solicitând câteva relaţiuni, care interesează în special clasa comercială a oraşului, Domnia-sa ne-a dat câteva lămuriri interesante.

*

„—Constat cu multă satisfacţie ne spune d. Preda, că încăsările anului curent, la noi, faţa cu acelea din anul trecut, sunt cu mult superioare. *Taxele vamale încasate întrec cu opt milioane pe cele din anul 1929.*

Cu toată criza economică, care zugrumă piaţa comercială, negustorii fac sforţări lăudabile şi scot mărfurile din vamă, spre a nu cădea în rebut.

*

„Un ordin recent al Ministerului de Finanţe dispune ca pe viitor mărfurile căzute în rebut, *să fie vândute prin intermediul sindicului, de pe lângă camera de comerţ.* Ministerul motivează acest ordin, prin faptul că atât statul, cât şi cei interesaţi, vor fi în acest mod, mult mai avantajaţi decât înainte, când vânzarea mărfurilor se făcea direct în vamă.

Publicaţiunile şi afişările de vânzare se fac de către noi, iar licitaţia pe care noi o aranjam de comun acord cu sindicul bursei, trebuie să acopere, în primul loc, taxele vamale şi în urmă se acopăr celelalte cheltueli.

„In ceia ce priveşte, mărfurile care la două licitaţii consecutive, nu se pot vinde, *aceastea se distrug*, în asistenta domnului inspector general vamal, a mea şi a autorităţilor poliţieneşti.

*

„Cu începere de la 1 Iunie a. c., convenţia cu Germania a încetat şi pentru mărfurile care vin din acea ţară, *aplicăm tariful vamal general, ca pentru toate celelalte state.* „In ceia ce priveşte America adică mai bine spus, Statele-Unite, ministerul de Finanţe român a încheiat o convenţie, prin care toate produsele de bumbac şi lână, uzate, sânt scutite de taxele vamale. Toţi aceia care au rude în Statele-Unite şi care primesc asemenea produse sânt obligaţi să facă dovadă că lucrurile trimise, sânt pentru uzul propriu şi a autorizaţia Ministerului de Finanţe, pachetele sânt eliberate din vamă, fără a percepe taxele cuvenite. In ceia ce priveşte însă fabricatele de matasă, — termină d. Preda — acestea nu se bucură de nici o reducere şi sânt taxate după tariful în vigoare. A. D.

x *S'a închis fabrica Buhuşi.* — Autorităţile poliţieneşti au fost informate că din cauza că lucrătorii dela fabrica de stofe din Buhuşi continuă greva, direcţia fabricei a decis să închidă provizoriu fabrica.

Au fost menţinuţi numai câţiva mecanici care să supravegheze maşinele.

INFORMAŢIUNI

x *Inainte de plecarea sa din Capitală, d-l de Saint Aulaire a declarat unui însemnat personaj politic, că în străinatate ar produce o excelentă impresie faptul, dacă regele Carol ar relua raporturile cu principesa Elena.*

x O mare moară din Vaslui a încheiat în cursul săptămânei acestea o însemnată transacţie de grâu.

Tranzacţia a fost încheiată cu nişte mari proprietari din Bazargic, care au oferit grâul cu 38,000 lei vagonul.

x *In audienţa pe care a avut-o ieri după amează la Rege, dl. Gh. Bratianu a declarat din nou suveranului, că d-sa nu înţelege să participe, sub nici o formă, în vre'o combinaţiune de guvern.*

x Legiunea de jandarmi din localitate ne roagă să arătăm că în com. Costuleni-Iaşi nu s'a comis nici'o pruncucidere de către o fată din Iaşi, precum relata un ziar local.

x A fost înaintat parchetului flăcăul Ion Prisacariu, care este autorul unui viol comis în com. Floriţoaia-Iaşi.

x Ad-ţia financiară, în urma intervenţiei Rectorului, a suspendat deocamdată circulara care a provocat discordia dintre Universitate şi Ministerul de finanţe.

Până la noi ordine, ad-ţiile financiare plătesc ordonanţele direct profesorilor universitari pentru furniturile luate.

x CERERI IN FALIMENT.— S'au mai făcut următoarele cereri în faliment:

Firma de cereale fraţii Berghenstein şi magazinul de manufactură engros Aizicovici et Grunzeit din str. Ştefan cel Mare, au fost chemate în faliment de Banca de Industrie şi Comerţ Iaşi.

Sncietatea Rotberg et Neuman Liebling din str. Cuza-Vodă a fost chemată în faliment de creditorul I. M. Haimovici.

Consumul francez din Piaţa Unirei a fost chemat în faliment de Arnold Craft.

Aron Rudich, băcănie, a fost chemat în faliment de Banca Comerţului Moldovean.

Comerciantul falit Iţic Merlaub care se află arestat sub bănuială de fraudă, a întrodus cererea de a i se admite concordatul.

El arată că activul întrece suma de 2 milioane lei, iar pasivul nu se urcă decât la 1.500.000 lei.

x Versiunea anunţată, de către unele ziare, după care dl. V. Iamandi, ar fi făcut parte, din comisiunea care a înmânat d-lui V. Bratianu o moţiune, a unora dintre tinerii liberali, — nu se confirmă.

x Fruntaşii liberali locali, chemaţi la Bucureşti, în legătură cu ultimele evenimente politice, au mai rămas şi astăzi în Capitală, în vederea încercărilor care se fac, pentru impiedecarea deströmărei partidului.

x In Capitală se vorbeşte că colonelul Teodorescu, însărcinat cu supravegherea poştelor şi a telegrafelor a cerut regelui Carol, ca să fie retrimis la regimentul său.

x In urma ploilor din ultimile zile, apele au inundat linia ferată Vama-Moldaviţa-Ferestrău.

Circulaţia trenurilor a fost întreruptă.

x D-l Avocat Victor V. Munteanu sub şeful contenciosului C. F. R. din Galaţi, a fost permutat pe ziua de 10 Iunie la contenciosul din Iaşi în acelaş post.

x Greva de la fabrica „Noutatea" a fost repede aplanată, datorit intervenţiei d-lui inspector Ciurea.

x Vineri 13 c. ora 5 p. m. are loc obişnuita adunare a membrelor comitetului „Asociaţiei pentru emanciparea civilă şi politică a femeilor române".

x In urma măsurilor luate, de către serviciul sanitar al municipiului, apa de băut este din nou pură, şi nu mai prezintă nici o primejdie.

x Epitropia comunităţii evreieşti dezminte că s'ar fi iscat vre-un conflict între rabini şi preşedintele comunităţii.

x D-nii Osvald Racovitză şi prefect Petrovanu, au plecat astăzi la Bucureşti.

x La comitetul de revizuire s'a trecut în cetire bugetul municipiului Iaşi, urmând să fie înapoiat din nou consiliului comunal pentru introducerea unor modificări.

x In ziua de 15 Iunie încep, la ministerul instrucţiunii, lucrările pentru alcătuirea comisiilor de bacalaureat.

Examenele de bacalaureat vor începe la 25 Iunte c.

x Doctorul **BRENER** *specialist mamoş*, boli de femei, consultaţii **de la 2 până la 4 p. m.**

Duşmanul care vede totul!

Musca, cu ochii săi cari au mii de feţe a şi ochit pe masa voastră cel mai bun fel de mâncare. Se repede deodată, îşi depune murdăriile şi germenii bolilor apoi dispare zbârnâind fără să o poţi ajunge.

Flit distruge muştele, ţânţarii, purecii, moliile, furnicile, gândacii, ploşniţele... şi distruge şi ouăle lor.

Nu prezintă pericol. Nu păteză.

Nu confundaţi Flit cu alte insecticide.

Bidonul galben - banderola neagră.

Exclusivitatea generală DROGHERIA STANDARD, Bucureşti, Strada Zorilor N.

FLIT

Omoară mai repede

PENTRU STRAND!

Stofe colorate ultra moderne pentru **Mantile de baie** precum şi **Costume de lână şi bumbac** în diferite culori moderne, au sosit la:

Vechiul magazin „LA GHEMUL ROŞ"

Depozitul Central de Ciorapi

Centrala Iaşi, strada Cuza-Vodă No. 50

Sucursala „ „ I. C. Brătianu No. 189

Care vinde cel mai eftin în Iaşi

Nu plecaţi la băi până ce nu vizitaţi

MAGAZINUL „FEMINA" ALBERT STERN

Iaşi, str. Ştefan cel Mare 15 (vis-a-vis de str. Lozonsky) care este cel mai eftin şi bine asortat în costume de baie şi articole pentru plajă, culorile cele mai moderne.

Ciorapi de mătase Adesgo, Tramit, Trei Coroane şi G. B. L.

Chiloţi fine de mătase Lei 90 per.

Combinezoane fine Lei 190 buc.

Şosete fine Fil d'Ecosse diferite mărimi Lei 25 per.

Cămăşi şi Cravate bărbăteşti desemnele cele mai noi cu preţurile cele mai convenabile. — Am pus în vânzare un mare transport de ciorapi fine de muslin fără defect cu Lei 50 per.

Un mare asortiment în lănuri şi mătăsuri pentru Kelim şi croşetat.

Când cumpăraţi

Tablete de Pyramidon

băgaţi de seamă să vi se dea numai

marca originală

„Meister-Lucius"

singura veritabilă.

Dr. I. Popescu mulţumeşte, cu recunoştinţă, tuturor celor ce l'au mângâiat şi au luat parte la nemărginita durere suferită prin pierderea scumpei sale soţii

CLEOPATRA

PIERDUT carnetul de pensie eliberat de Casa Muncei a căilor ferate cu No. 8699.

Rog găsitorul de a mi-l aduce la adresa de mai jos contra unei recompense.

Eleonora Harniciuc
str. Vântu 1

VĂDUVĂ distinsă, condiţiuni ireproşabile, 40 ani, profesoară stat, din provincie (oraş), doreşte căsătorie cu un domn 45—55 ani, situaţie corespunzătoare.

Răspuns la ziar sub N. D.

Compania de Asigurare INDUSTRIE şi COMERŢ S. A.

Imobile prorii

Fondată în anul 1920

Capital deplin vărsat şi rezerve peste Lei 10.000.000.—

Direcţiunea Generală:

Bucureşti, Calea Victoriei 63—65

Telefon 316/47 şi 325/13

INŞTIINŢARE

Aducem la cunoştinţa onor. asiguraţilor din cuprinsul oraşului şi judeţului Iaşi, că dl. *Emanoil Mathes* cu începere de azi încetează de a mai fi reprezentantul soc. noastre şi în consecinţă nu mai are dreptul de a face încasări, achiziţii şi orice alte operaţiuni în numele soc. noastre.

Totodată aducem la cunoştinţa generală că am încredinţat Reprezentanţa Regională pentru oraşul şi judeţul Iaşi şi judeţele limitrofe cunoscutului comerciant şi proprietar dl. **Beno Nathanzon,** — *Birourile Reprezentanţei Regionale* cu sediul în *Iaşi, Piaţa Unirei No. 5* (sub clubul Naţional Liberal) unde asiguraţii noştri urmează a se adresa pentru toate chestiunile referitoare la societatea noastră.

Direcţiunea Generală

In grădinile şi saloanele Spitalului de copii *Dr. Ghelerther*

Duminică 15 Iunie

ora 5 p. m.

GARDEN-PARTY

DOCTOR

B. Boris Sverdlic

Specializat în boli de

COPII şi SUGACI

Raze Ultra-violete

str. I. C. Brătianu No. 54

(Alăturea de Farmacia „Regina Maria" M. Hertzenberg)

Consult.: 1—4 p. m.

ULTIMA ORĂ

Prinţesa Elena e Regină de drept

Divorsul este nul

Bucureşti 12.—In ziarul parizian „Le Journal“, publicistul Saint-Brice, ocupîndu-se despre situaţia din România, crede că o împăcare între prinţesa Elena şi Regele Carol, ar fi soluţia cea mai bună.

Dealtfel, în recentul ei voiaj la Viena, prinţesa Elena s'a întîlnit cu trimişii prinţului Carol şi a discutat chestiunea.

*

In această privinţă, ziarul „Curentul“ crede a şti că punctul de vedere al Regelui Carol este următorul:

Repus în drepturile sale legitime, Regele se găseşte în situaţia în care se afla în momentul morţii regelui Ferdinand. Pe atunci nu exista divorsul, şi deci divorsul nu există nici astăzi.

Divorsul nu-i anulabil, ci pur şi simplu nul; adica nu există. Şi prin urmare prinţesa Elena n'a încetat niciodată să fie soţia prinţului Carol, iar astăzi REGINA DE DREPT A ROMÂNIEI.

PRINŢESA ELENA

Adăogăm că Regina Elena se bucură de dragostea nemărginită a poporului.

Regina Maria

soseşte astăzi în Capitală

Suverana văduvă vrea să fie folositoare Regelui

Bucureşti 12.—Din München se anunţă că Regina Maria şi-a scurtat voiajul şi a plecat cu trenul expres-orient.

Regele a trimis un aghiotant în întîmpinare şi a dat ordin ca în gara Teiuş să aştepte un tren regal.

Regina Maria soseşte în Capitală astăzi Joi la ora 6 şi jum. seara şi i se va face o primire triumfală.

*

Regina a declarat ziariştilor:

— Mă duc în ţară, ca să pot fi utilă Regelui. Vreau să văd toată familia regală strînsă în jurul lui Carol II. El are o misiune grea.

Doresc din inimă să poate uni toate partidele în interesul ţării“.

CRIZA POLITICĂ

GENERALUL PREZAN

SE PREZINTĂ ASTĂZI LA PALAT

D. Maniu n'a primit însărcinarea — E posibil totuşi ca tot d. Maniu să formeze guvernul

Bucureşti 12. — D. Maniu a ieşit de la palat aseară la ora 7 şi s'a dus la d. Vaida care se află bolnav în casă. Apoi s'a întîlnit la preşidenţie cu membrii biroului naţional-ţărăneac, cărora le-a comunicat că Regele l-a însărcinat cu formarea cabinetului, dar a declinat mandatul.

Fruntaşii naţional-ţărănişti au combătut atitudinea d-lui Maniu, stăruind pe lângă d-sa să primească mandatul.

De ce refuză d. Maniu

D. Maniu declară că a fost bolnav de gripă şi se simte obosit. In afară de aceasta, nu vrea să prezideze un guvern în care i se impun miniştri din alte partide.

D-sa a propus Regelui să dea însărcinarea unuia din vice-preşedinţii partidului naţional-ţărănesc, sau d-lui general Prezan.

Un guvern de concentrare prezidat de d. general Presan, va avea concursul naţional-ţărăniştilor.

In aşteptarea d-lui Prezan

D. Maniu a vorbit la telefon aseară la ora 10, cu d. general Prezan care se află la moşia sa din jud. Vaslui.

D. Prezan va sosi azi dimineaţă în Capitală şi va fi primit imediat de Rege.

Un cabinet Prezan ar fi sprijinit de naţional-ţărănişti, de averescani, de d. Iorga şi de d. dr. Lupu.

Daca însă d. Prezan nu va primi, Regele va consulta pe vice-preşedinţii partidului naţional-ţărănesc şi pe preşedinţii corpurilor legiuitoare. Aceştia toţi vor recomanda un cabinet Maniu.

Un guvern naţional-ţărănesc

D. Maniu vrea să înlesnească Regelui putinţa de a obţine o destindere între partide, prin alcătuirea unui cabinet de concentrare. Şi în acest scop, d-sa se dă deoparte

Dacă însă lucrul nu va fi posibil şi Regele va da din nou mandat şefului naţional-ţărănist, fără să-i pue condiţii [illegible]

de persoane,—probabil că d. Maniu va primi, iar guvernul va avea configuraţia următoare:

D. Maniu *preşedinte de consiliu;* **Madgearu** *finanţele;* **Manoilescu** *industrie şi comerţ;* **Mirto** *justiţia;* **I. Petrovici** *instrucţia publică;* **Cămăreşescu** *comunicaţii;* **G. Mironescu** *externe* **M. Popovici** *internele;* **I. Mihalache** *domenii;* **g-ral Condeescu** *războiul.*

Contra d-lui Iunian

Aseară majorităţile parlamentare au luat masa în comun la restaurantul „Luzana“. Dintre fruntaşii partidului n'a participat decât d. Maniu. S'a remarcat absenţa fruntaşilor ţărănişti.

Printre majoritari s'a produs un curent ostil la adresa d-lui Gr. Iunian, din cauza atitudinei acestuia faţă de şef—atitudine contrară intereselor partidului.

Astăzi la ora 3 are loc o consfătuire a majorităţilor parlamentare.

Ordinul de zi către armata

al Regelui Carol II

Ostaşi ai armatei, marinei şi aeronauticei.

„Prin încrederea Ţării, exprimată de votul Adunării Naţionale, M'am suit astăzi pe Tronul gloriosului vostru Căpitan şi scumpul Meu Părinte.

„Cu nespusă bucurie Mă găsesc astăzi în mijlocul scumpilor Mei ostaşi, de cari sunt atât de strâns legat prin anii de muncă comună.

„In tot timpul celor patru ani de pribegie gândul Meu a fost în mijlocul scumpei Mele oştiri.

„Piida celor ce s'au jertfit pe câmpul de luptă pentru întregirea neamului şi faptele glorioase săvârşite de vitezele unităţi ale oştirii, să vă fie veşnic în minte şi să vă călăuzească pe drumul datoriei.

„Cer astăzi dela fiecare ostaş, să fie neclintit în jurul Tronului şi să muncească cu râvnă şi dragoste după cum aţi jurat“.

Sănătate, copii!

Dat în Bucureşti, la 8 Iunie 1930.

CAROL

O catastrofă pe Atlantic

Un vapor scufundat, şi alte două avariate.— 46 morţi

Londra 12.— Vaporul american de pasageri „Fairfax“ plecat din Boston, s'a ciocnit violent cu tankul de petrol „Pincio“ al rafinăriei New-England. Tancul s'a scufundat imediat, cu întregul echipaj.

Petrolul s'a răspândit pe apă şi s'a aprins, iar flăcările au cuprins o parte din vaporul „Fairfax“.

Pasagerii se aruncau în apă şi mulţi s'au înecat.

A sosit în ajutor vaporul „Loucester“ care a suferit şi el din cauza flacărilor.

A reuşit însă să salveze mulţi călători şi marinari.

Se anunţă până acum 46 morţi.

Vizita generalului Gouraud

Bucureşti 12. —Generalul francez Gouraud soseşte în Bucureşti Sâmbătă dimineaţă şi va fi primit în audienţă de Rege.

Oaspele francez va face vizite la Iaşi, la Cernăuţi, pe Valea Prahovei şi la Reşiţa.

D. Titulescu ministru la Paris?

Bucureşti 12. — Unele ziare franceze anunţă că d. Titulescu ar fi fost numit ministru la Paris, în locul d-lui C. Diamandy.

De la ministerul nostru de Externe nu s'a comunicat nimic în această privinţă.

REGELE CAROL şi republicanismul

La întoarcerea M. Sale de la Curtea de Argeş, cineva comunică Suveranului hotărârile comitetului executiv al partidului liberal.

Regele a zis atunci:

— Eu vin dintr'o ţară republicană, Franţa. Admit grupări socialiste şi chiar republicane. Numai complotişti nu admit.

Mişcarea în partidul liberal pentru retragerea d-lui Vintilă Brătianu

Şefia va reveni d-lui George Bratianu

Bucureşti 12.— In partidul liberal creşte ostilitatea contra atitudinei d-lui Vintilă Brătianu.

Fruntaşii au rămas cu şeful, dar ei lucrează pentru schimbarea atitudinei partidului şi reluarea raporturilor normale cu Coroana.

Nu va fi vorba de o scindare a partidului, ci de o schimbare a atitudinei. Şi în această situaţie, d. Vintilă Brătianu va trebui să se retragă, iar şefia va reveni d-lui George Bratianu.

*

Adeziunile pentru d. George Brătianu, vin mereu.

Organizaţia din Galaţi, întrunită sub preşidenţia d-lui M. Orleanu, a votat o moţiune în care declară că nu aprobă lupta contra Regelui şi nu recunoaşte excluderea d-lui George Brătianu din partid.

In acelaş sens se manifestează d-nii C. Banu, J. Th. Florescu şi alţii.

Fruntaşii liberali au cerut reintrarea în parlament şi se pare că au reuşit să înduplece pe d. Vintilă Brătianu.

Comitetnl executiv liberal a fost convocat pentru astăzi dimineaţă, spre a lua atitudine în această privinţă.

Un Rege mare

D. Vasilescu-Valjean, şeful culorii liberale de albastru, a fost primit de Rege aseară la ora 8, cu care a discutat timp de un ceas.

La eşirea de la palat, d. Valjean a declarat:

— „Sunt adânc impresionat de energia, chibzuinţa şi pătrunderea cu care Regele priveşte evenimentele. Va fi [illegible]

ORA 2

D. gen. Presan

însărcinat cu formarea guvernului

— D-sa se consultă cu şefii partidelor —

Bucureşti 12. — D. general Presan a fost primit de rege la ora 11 şi jum. şi a stat la Palat până la ora 1 p. m. D-sa a primit însărcinarea de a forma un guvern de concentrare.

In cursul după amiezei, d. Presan va lua contact cu şefii de partide.

Intrebat de ziarişti, d-sa a precizat că va lua contact şi cu partidul liberal.

*

D. George Brateanu a comunicat regelui că pentru d-sa este o imposibilitate morală să facă acum parte dintr'un guvern, deoarece şi-ar slăbi acţiunea politică.

MARE CEARTĂ

între ţărănişti şi d. Maniu

Atitudinea d-lui Maniu este o enigmă

Bucureşti 12. — Ţărăniştii s'au retras furioşi dela ultima consfătuire a fruntaşilor partiidului.

D-nii Mihalache, Madgearu, Iunian, au declarat în gura mare: „ne păcăleşte din nou, ca şi atunci când s'a făcut alegerea regentului Sărăţeanu“.

Partidul întreg este furios pe d. Maniu din cauza atitudinei sale enigmatice.

D-sa nu vrea să se explice, iar amănuntele pe care le-a povestit, s'a constatat că sunt inexacte.

Intimii d-lui Maniu pretind că acesta face un joc care-i va reuşi la alcătuirea unui guvern fără nici o condiţie din partea nimănui.

Liberalii din Basarabia

urmează pe d. George Brăteanu

Chişinău 12. — Astă noapte s'au întrunit în şedinţă la Chişinău, sub preşidenţia d-lui Inculeţ, delegaţiile permanente ale organizaţiilor liberale din Lăpuşna, Tighina, Orhei, Bălţi şi Soroca.

Discuţia s'a prelungit şi toţi oratorii au combătut pe d. Inculeţ, criticând atitudinea adoptată de d. Vintilă Brătianu.

Astăzi s'a votat o moţtune prin care liberalii din Basarabia exprimă lealitate pentru rege, şi se alătură la mişcarea d-lui George Brăteanu.

ORA 3

Biserica felicită pe Suveran

Bucureşti 12. — Regele a primit o delegaţie a Sf. Sinod compusă din Patriarhul Miron, Mitropoliţii Pimen, Balan şi Gurie.

Inalţii erarhi au binecuvântat pe rege, urându-i domnie lungă şi fericită.

Consultaţiile d-lui general Presan

— Insistenţă pentru intrarea liberalilor în guvern —

Bucureşti 12.—D. general Prezan nu a fixat nici un termen înlăuntru căruia să constitue guvernul.

D-sa va consulta pe îndelete şefii partidelor, preşedinţii corpurilor legiuitoare şi personalităţile politice proeminente.

Guvernul se va sprijini pe actualul parlament, al cărui concurs a fost promis de d. Maniu.

Cu toate că d. George Brăteanu a declarat că nu vrea să intre în guvern, d. general Presan speră să-i schimbe părerea.

Dealtfel se vorbeşte că se va propune colaborarea la guvernul de concentrare următorilor fruntaşi liberali: George Brătianu, General Văitoianu, M. Orleanu şi Const. Banu.

INFORMAŢIUNI

x Direcţiunea generală c. f. r. a revenit asupra dispoziţiunii pentru admiterea în şcolile de mişcare prin care se cerea armata făcută şi diploma de bacalaureat, hotărându-se admiterea la aceste şcoli numai cu opt clase de liceu, (fără bacalaureat), sau şcoala comercială superioară şi etatea dela 18 ani împliniţi.

Inscrierile pentru şcoala din Iaşi se primesc la Direcţia de Exploatare.

x Luni dimineaţă se va face în curtea Mitropoliei o experienţă cu aparatele Knoch-Out (cele mai perfecţionate din lume) pentru stângerea incendiilor.

Experienţa se va face sub conducerea d-lui Căp. Viţelaru.

x Pentru vizita sa în Iaşi, profesorul vienez dr. Lorenz a încasat un onorar de 350,000 lei şi în plus a mai încasat vreo 200,000 lei din alte consideraţiuni.

ECOURI

x In vederea sezonului de vară Societ. „Paza“, reorganizată, primeşte abonamente anuale cum şi speciale pe timpul sezonului cu despăgubiri în caz de furt prin marea Societate de asigurare Adriatica, care are 5 miliarde de capital şi rezerve.

Societatea angajează paznici şi achizitori cu acte în regulă, orele de birou 8—10 dim. str. Lăpuşneanu 8, Iaşi.

x Numai cu „Coricol“ scăpaţi sigur de bătături.

Depozit: Farmacia Polak, str. Ştefan cel Mare.

x *Vârsta femeei o arată tenul....* Intrebuinţând zilnic *crema Khasya*, tenul vă rămâne vecinic tânăr.

Depozit: Farmacia Polak, str. Ştefan cel Mare.

DOCTORUL
R. DAMSKER
str. Ghica-Vodă No. 44-46
consultă zilnic
MEDICINĂ INTERNA
SIFILIS şi
GENITO-URINARE
între orele 8-11 a. m. şi 3-7 p. m.
Diathermie şi băi de inmină.

LA CERNAUŢI se găseşte zilnic ziarul „Opinia“ la chioşcul din piaţa Unirei (halta tramvaiului) precum şi la debitele principale din oraş.

Familiile Popper şi Triester; cu multă piozitate, aduc la cunoştinţa rudelor şi prietenilor aducerea în localitate a osemintelor în veci neuitatului şi mult regretatului lor

Medic Maior în rezervă
Dr. Leon Popper

mort pentru patrie în anul 191[illegible] şi înmormântat în timpul războiului în Botoşani.

Reînhumarea va avea loc mâine Vineri 13 Iunie a. c. ora 2 p. m.

Cortegiul funebru va pleca dela Spitalul Dr. Ghelerter din strada Ghica Vodă spre cimitirul Israelit, Parcela Eroilor.

Societatea farmaciştilor din Iaşi face cunoscut aducerea în localitate a rămăşiţelor pământeşti ale răposatului maior în rezervă

Dr. Leon Popper

şi învită pe membrii societăţii farmaciştilor de a lua parte în corpore la reînhumarea osemintelor care va avea loc Vineri 13 Iunie ora 2 d. a.

Carul funebru va porni de la policlinica spitalului „Dr. Ghelerter“ spre cimitirul israelit.

Vineri 13 crt. ora 2 p. m. are loc reînhumarea osemintelor eroului

Medic Maior de rezervă
Dr. Leon Popper

exhumate la Botoşani şi transportate la Iaşi.

Cortegiul funebru porneşte dela Policlinica Spitalului Dr. Ghelertei unde se află depuse.

Uniunea Evreilor Români îşi face o pioasă datorie de a învita pe toţi cetăţenii acestui oraş să vie în număr cât mai mare la ora sus indicată la Policlinica „Dr. Ghelerter“ pentru a cinsti memoria aceluia care şi-a sacrificat viaţa pentru Patrie şi care în vremuri grele a alinat suferinţele populaţiunei nevoiaşe.

Uniunea Evreilor Români
Secţia Iaşi

Sooietatea Fraterna Israelită Păcurari, învită pe toţi membrii a asista Vineri 18 Iunie ora 2 d. a. la reînhumarea osemintelor fostului medic al societăţei

Dr. Leon Popper

Carul funebru va porni de la localul societăţei din strada Ghica Vodă No. 39.

DE VÂNZARE un aparat de fotografiat cu burduf marca „Vario“ mărime 9×12 şi cu tripied; preţ convenabil. A se adresa la ziar.

In grădinile şi saloanele Spitalului de copii *Dr. Ghelerther*
Duminică 15 Iunie
ora 5 p. m.
GARDEN-PARTY

Dr. Solo Schreifel
fost intern de spital
BOLI INTERNE
Boli de piele şi venerice
Consultă zilnic dela 9-12 şi 2-8
str. Anastasie Panu No. 58
(vis-a-vis de Palatul de Justiţie)

Laboratorul de
Radiologie şi Electrotherapie
Dr. N. DABIJA
Medic radiolog al Clinicei Medicale
Boli Interne şi Radiologie
Diagnostic şi tratament cu
RAZE X.
Electrotherapie: diathermie, ultraviolete, foto-thermo-therapie, etc.
Consult.: 3—8
Iaşi, strada Sft. Atanase 4

Cabinet Dentar
Dr. Med. M. WECHSLER
s'a mutat
în str. Ştefan cel Mare 49
(casele Soc. de Economie)

6979

ANU[illegible]

ABONAMENTE
Lei 1000 . . . . pe un an
» 500 . . . . . » 6 luni
» 300 . . . . . »

ATELIERELE TIPOGRAFICE:
IAȘI.—STR. LĂPUȘNEANU 37

6 pagini 3 lei

OPINIA

ZIAR POLITIC COTIDIAN

DUMINICA 15 IUNIE 1930

ANUNCIURI
se primesc la toate
AGENȚIILE DE PUBLICITATE
și la
ADMINISTRAȚIA ZIARULUI
Iași. — Strada Lăpușneanu 37

Telefoane: Redacția 381, Administrația 384, Serviciul de noapte 387

ACTUALITĂȚI POLITICE

PRELUNGIREA REGIMULUI MANIU

ȘEFUL NAȚIONAL-ȚĂRĂNIST ȘI FACE ILUZII NEINTEMEIATE

D. Maniu a privit în liniște desfășurarea crizei politice, știind că Regele va recurge tot la d-sa. Și aceasta nu din motive de recunoștință personală; pentrucă 1) în chestii de guvernare obștească recunoștința e lucru secundar, și 2) nici nu prea este cazul de recunoștință pentru d. Maniu.

Se știe că șeful național-țărănist s'a lăsat surprins de evenimente. Avea planul a introduce pe prințul Carol în Regență; dar prințul a precipitat lucrurile, revendicând coroana care i se cuvenea. Faptul s'a petrecut în contra vederilor d-lui Maniu care, deaceia, a și cedat d-lui Mironescu onoarea de a prezida marele eveniment.

Dar d. Maniu e stăpân pe parlament și știe că—din considerente morale—Regele nu poate dizolva parlamentul acum care a legalizat noua ordine constituțională.

De aceia d. Maniu a așteptat în liniște, manevrând cu ipocrizie ca să domine pe tovarășii țărăniști și să dicteze în mod absolut în partid și în guvern.

*

D. Maniu mai crede că deacum și-a asigurat puterea pentru multă vreme.

Noi socotim că în această privință se înșeală.

Impasul grav în care ajunsese guvernarea național-țărănistă, a rămas la aceiaș intensitate. Cu felul de guvernare al d-lui Maniu, dificultățile vor spori în viața publică și disensiunile se vor accentua în sinul partidului.

Imprejurările critice îl vor sili pe Rege să avizeze și să caute oameni mai experienți. Totodată, va fi moralmente liber să dizolve parlamentul.

D. Maniu nu va avea nici o calitate de a se impune Regelui ca un guvern personal. Regele Carol nu-i din asemenea stofă și nu tocmai d. Maniu ar fi omul captivant fără limite.

Apare destul de logic că regimul Maniu nu va fi de durată prea lungă.

X.

REGINA NOASTRĂ

M. Ș. REGINA ELENA, cu fiul ei Voevodul Mihai, moștenitorul Tronului.

DIN TOATĂ LUMEA

Cea mai scurtă vizită în Europa.— Zilele acestea a fost bătut recordul celei mai scurte vizite în Europa. Comisarul american al comerțului pentru Franța, venise din Statele-Unite cu vaporul „Aquitania" și a debarcat la Cherbourg. Acolo însă a găsit o cablogramă dela ministerul său prin care era rechemat urgent la New-York. Imediat își viză pașaportul și cu vaporul „Leviathan", care se afla sub presiune, s'a înapoiat în patrie. Pe pământul european el n'a stat de cât două minute.

Aceasta este cea mai scurtă vizită pe care cineva a făcut-o în vre-o țară din lume.

*

Americanii vor să bea. — După cea mai recentă statistică, au fost arestați în Statele-Unite, în ultimele trei luni, circa 21.000 persoane care au călcat legea pentru prohibirea alcoolului.

Cu alte cuvinte, s'au produs în fiecare zi circa 234 arestări. Ceia ce desigur e un record demn de America.

Cu ocazia arestărilor făcute, s'au confiscat 430.000 litri de rachiu, 1.400.000 litri bere și două mii de cazane de preparat băuturi spirtoase.

*

O femee chelă.— O expediție engleză în insula Madagascar de lângă coasta răsăriteană a Africei, a făcut zilele acestea o descoperire senzațională. Intreprinzând cercetări asupra moravurilor și fiziculul oamenilor, englezii au descoperit o femeie cu capul complect chel.

Intrebată cum de s'a întâmplat faptul, femeia a declarat că până la vrâsta de 25 ani, avea un păr mare și des. Intr'o zi însă bărbatul ei a speriat-o și din ziua aceia părul a început să-i cadă. In mai puțin de doi ani, părul i-a căzut complect.

Curioasa femeie a fost cumpărată dela soțul ei, pentru o sumă însemnată (după obiceiul locului) și trimisă cu un vapor la Londra, spre a fi examinată de specialiști.

*

Imunitate față de otravă.— In Estonia există încă pedeapsa cu moartea. Condamnații trebue să aleagă între moartea prin spânzurătoare și aceia prin otravă. Un condamnat anume Sergei Wasilewsko a ales otrava. Fără să se sperie, condamnatul a băut cupa cu otravă care trebuia să pue capăt păcătoasei sale vieți.

Condamnatul însă se bucura de o sănătate perfectă și avea un corp excepțional de rezistent, ceia ce a făcut ca să birue puterea otravei. După câteva zile, Serghei era complect vindecat.

Judecătorii sunt acum într'o mare încurcătură și se întreabă dacă omului care a biruit moartea, trebue să i se aplice sau nu din nou pedeapsa.

Alt record feminin

în aviație

Ziarele franceze se ocupă de un nou record aviatic. Aviatoarea franceză Maryse Bastie, s'a urcat Duminică la ora 8 și 18 minute cu avianul „D. 1816" de pe aerodromul Le Bourget. Aviatoarea s'a menținut în aer până Marți la ora 2 și 10 minute noaptea, stând în aer 54 ore, și bătând astfel recordul aviatic feminin de durată.

Presa subliniază curajul îndrăzneței aviatoare.

(Continuarea în pag. II-a)

„OPINIA"

LITERARA ȘI ARTISTICA

Vorbe...

Nu vă certați cu nevasta!..

Dacă am fi întrebuințat în titlu de mai sus cuvântul „soț", am începe cu următoarele mustrări la adresa femeilor:

— „Nu vă certați cu bărbatul Dv. stimată doamnă. Iertați-i micile sale greșeli. Destinul atât de infidel și neconstant astăzi, îi pregătește mereu surprize neplăcute. Deaceia, când se refugiază în căminul conjugal, înconjurați-l de dragostea și îngrijirile unei soții înțelegătoare!"

Ne am propus însă, să ducem cavalerismul nostru față de sexul frumos, până la extrem și aceasta ne obligă a sări la orice ocazie, în apărarea femeii.

Deci,... nu vă certați cu nevasta Dv. stimate domn,

Când își neglijează ocupațiile de gospodină, de mamă, de soție; când începe să viseze la rochii, la petreceri, la amicii de casă; când izbucnește tot mai des în hohote de plâns, pentru că nevasta cutăruia e mai elegantă, pentru că amica cutare n'a invitat-o la teatru, sau pentru că Dv. nu-i puteți satisface măruntele ei capricii,—nu vă indispuneți; nu vă certați cu ea.

Și aceasta, nu pentru că ea ar avea dreptate. Nici decum. Ci pentru că Dv. —dacă-o iubiți—veți trebui vrând-nevrând să vă resemnați la urma urmei. Și pentru că ea—chiar dacă vă iubește—nu va putea sau nu va vrea niciodată să recunoască că dreptatea poate fi și de partea altuia. Căci o femeie care cedează macar o singură dată, începe să urască. Și Dv. nu vă e teamă de ura femeii?

Pe noi ne îngrozește...

Int.

...și fapte

Când se aprobă imoralitatea în artă...

La New-York s'a judecat un proces interesant în materie de imoralitate în artă.

Regisorul unui film fu dat în judecată pentrucă a turnat un film de scene picante. Apărătorul regizorului a arătat că filmul fiind o operă artistică, se admit scene care sunt în conflict cu morala. Procurorul însă a combătut pe apărător și a arătat că filmul pe lângă că e imoral, nu este macar artistic lucrat. Pentru luminarea judecătorilor, filmul a fost adus în sala tribunalului și rulat în întregime. Spectacolul acesta e dovedit că procurorul are dreptate, iar tribunalul a condamnat pe regisor pentru atentat la bunele moravuri.

Aceasta ar dovedi că imoralitatea în artă se îngădue, cu condiția ca opera să fie cu adevărat artistică.

Cărți noi despre clasici români

Editura „Ancora" luase, acum doi ani inițiativa tipăririi într'o ediție eftină și curată, a tuturor clasicilor noștri. Biblioteca aceasta clasică fusese pusă sub îngrijirea criticului E. Lovinescu și s'a îmbogățit curând cu numele mai tuturor clasicilor noștri.

(Continuarea în pag. II-a)

Ecouri dela examenile școlare

GEOGRAFIA ROMÂNIEI

ȘI DL. G. M. RAȘCU

Sântem în seziunea examenelor. Zilele senine au ajuns o povară pentru elevii de toate clasele, începând dela strengarul de clasa I primară, care preferă, — în locul școalei cu domnul de cele mai multe ori sever, — malul și apa tulbure a Bahluiului; și, terminând cu liceenii din ultimul an, — viitorii bacalaureați — care plictisiți de atâta latină, se plimbă visători sub lumina lunei, pe marginea lacului din dosul palatului, — trăgând cu coada ochiului la duduițele venite și ele la strand, unele de necaz că n'au trecut clasa, altele, să-și omoare urâtul din lipsă de ocupație.

Observațiile acestea, precum și faptul că majoritatea părinților se plâng de nedreptatea profesorilor, față de odraslele lor, m'au îndemnat să asist într'o dimineața, la examenul de sfârșit de an, la un liceu din localitate. Rezultatul a fost în general mulțumitor, ținând seama de vechea zicătoare românească, că „nu există pădure fără uscături".

Obiectul din ziua aceia, interesant și ușor: Geografia României.

Unui elev îi revine să spue ce știe despre „fauna țării". Elevul, — probabil că nu vizitase strandul de prea multe ori, — începe să spue la șir, tot ce învățase. La un moment dat, îl aud:

— In regiunea deluroasă, avem următoarele păsări: Rândunica prvighetoarea, cucul, *pițigoiul*, merla, *uliul*, pupăza, care ne părăsesc iarna; iar la șes, cocorii, berzele, *ciocârliile* și bâtlani, toate păsări călătoare.

Cu voia profesorului, l-am întrerupt, întrebându-l dacă toate păsările enumerate, ne părăsesc țara pe timp de iarnă.

Elevul, m'a privit cu mirare și mi-a răspuns cu siguranță:

— Toate aceste păsări, is călătoare.

L'am cercetat de unde-i. Se întâmplase să fie dela țară, și i-am amintit de ernile petrecute acasă, de sănius, de lațurile pentru prins păsari și l-am întrebat.

— Ce fel de păsări prindeai tu?

Mi-a răspuns imediat:

— Vrăbii, sticleți, *pițigoi*, *ciocârlani*, și scatii.

— Dar, cum prindeai *pițigoi* și *ciocârlani* când aceste păsări ne părăsesc iarna?!

Elevul, a rămas încurcat o cli-

(Continuarea în pag. II-a)

IDEI ȘI FAPTE

O lecție bună

Idealul suprem al unui popor civilizat ar fi ca statul, înjghebat și consolidat de forțele vii și sănătoase ale națiunii să normalizeze toate raporturile între cetățenii aceleiași țări. Printre multe altele, probleme carității publice trebuie rezolvită în sensul ca, statul — și numai el—să aibă grija de susținerea acelor cetățeni care au devenit inapți pentru munca onorabilă.

Dar nostima situație. In timp ce filantropia, în toate manifestările ei ne repugnă; în timp ce filantropia particulară îndeosebi ne indispune; până la atingerea țintei admirabile, preconizate mai sus, nevoiți suntem să recunoaștem necesitatea unui rău calificat și să cântăm osanele celor puțini care nu pot rămâne impasibili în fața chipurilor desfigurate ale celor goi, flămânzi, bolnavi.

Din Cetatea-Albă ne vine o știre demnă de relevat. E povestea unui tânăr înzestrat cu talent, care s'a avântat în țări străine unde a reușit după o muncă asiduă să-și facă o situație strălucită ca artist tragedian.

Tânărul însă nu-și uită orașul natal și continuă să manifeste o atenție admirabilă pentru concetățenii săi.

Dar artistul Kapralik nu svârle o sumă infimă pentru a-și face reclamă, sau pentru a-și satisface un gust. Ci îndeplinește o operă grandioasă de asistență publică ce se înfăptuește sub auspiciile societății înființate de el. Odată pe an filantropul nobil revine în orașul natal pentru a elabora planuri noui. Școli și spitale, aziluri și societăți culturale, sunt largi sprijinite.

Și în timp de trei ani numai, Kapralik a vărsat societății sale suma de trei milioane lei!

Cazul acesta ar putea fi o lecție bună pentru artiștii și scriitorii noștri (și numai pentru ei oare?) care se îmbogățesc speculând propriul lor talent și care cred că pentru a trece la nemurire e destul să scrii câteva romane — fie chiar bune—sau a avea un succes deosebit într'o creațiune artistică.

In lipsa de atențiune a statului pentru nevoile cetățenilor, în vremuri de suferinți mari și crize cumplite, rolul acelora care se înalță deasupra mulțimei, nu se poate reduce numai la acordarea autografelor și fotografiilor și la încarea beneficilor.

Fapta artistului Kapralik ar trebui să deie de gândit multor favoriți ai soartei, care in urma succeselor înregistrate, și-ar putea găsi o menire mult mai nobilă, decât aceia de risipitori ai banului câștigat ușor. Dar poate totul e o chestie de sumă? Poate Kapralik câștigă prea mult?..

I. L. BASARABEANU

Scamatoriia ca metodă politică

Cum procedează francejii în Algeria

Se știe că desele tulburări din Algeria, care necesită de cele mai multe ori intervenția armatei franceze, sunt provocate în special de șefii arabilor numiți Marabuși. Pentru a slăbi influența acestora asupra poporului și a-i compromite în fața mulțimei, guvernul francez a trimis un scamator anume Robert Houdin, care colindă Algeria și se dedă la tot felul de giumbușlucuri, sau se ia la întrecere cu Marabuții în a face minuni.

Astfel, odată scamatorul se luă la întrecere cu un Marabuș care era un renumit ochitor. Houdin puse un măr în vârful unui cuțit și spuse arabului să ochească. Acesta trase 12 gloanțe fără să nimerească mărul. Scamatorul luă atunci pistolul din mâna arabului, trase și ochi dela prima lovitură. Altă dată, hipnotizând pe un Marabuș, îl sili să facă caraghioslâcuri în plin public; și pe altul îl prefăcu în fum și apoi îl readuse în viață, (iluzionism), și așa mai departe.

In modul acesta, poporul pierde încrederea în puterea divină a Marabușilor, iar tulburările încep să se potolească.

x Inainte de a pleca la băi sau la țară, abonați-vă la ziarul „Opinia".

Abonament lunar Lei 100.—

ORAȘELE ȚĂRII

O VIZITĂ LA CERNĂUȚI

Strada Cavaler de Flondor.—Reședința metropolitană.--Grădinile orașului.--Diverse aspecte

de *Em. Al. Manoliu*

Am cunoscut orașul Cernăuți încă de acum vre-o 25 de ani în urmă, când a trebuit să fac o călătorie, mânat de interese familiare.

N'am stat însă atunci decât 48 de ceasuri și din acelea n'am putut să dispun decât vre-o trei ceasuri din zi, ca să văd în grabă ce-i mai însemnat în Cernăuți. Și neapărat că a trebuit să încep cu *Rezidența*, clădirea monumentală a Cernăuțului.

Am mai fost apoi de vre-o două ori cu escursiile *Ateneului* nostru, după ce Bucovina a fost realipită la patria mamă, dar și atunci cu mare grabă. Abia săptămâna trecută m'am hotărât să mă duc din nou și să'mi dau seama mai cu răgaz de acest oraș mare al țărei dinspre Nord.

Incă dela prima vizitare mi-am făcut o idee de bună așezare a Cernăuțului pe dealul pe care-i construit și de unde predomină ca un vultur întinsele câmpii și văi ce stau in jurul lui.

Spre desăvârșirea tabloului ce'l prezintă ochiului, mai este și Prutul care șerpue din zările despre Nord-V[illegible]ngatu-i volum de apă limpede ca cristalul ce-l rostogolește în valuri mici dar repezi pe patu-i de prundiș mărunt.

*

Orașul Cernăuți nu este cel mai vechiu din Bucovina. Și dacă pe timpul Domnilor moldoveni înainte de 1600, se pomenea de dinsul, întâetatea însă o avea fără îndoială Suceava, capitala țărei, după care se socoteau Rădăuții, ba chiar și târgul Siret care era un nod de drumuri ce avantaja legăturile comerciale dintre Moldova și Polonia.

Actuala capitală a Bucovinei își datorește însemnătatea ce o are azi, stăpânirei austriace, care de la răpirea provinciei din trupul Moldovei (cel dintâi guvernator numit de Maria Tereza, fiind se vede un om subțire) și-a pus tot interesul ca să facă dintr'un târg neînsemnat, o reședință vrednică de un ducat bogat.

Și de atunci rând pe rând s'a tot clădit, s'au deschis străzi, s'au creat grădini, s'au construit palate pentru diferitele autorități ale statului, temple, școli, cazărmi, etc. Așa că într'o sută și vre-o douăzeci și cinci de ani, vedem Cernăuțul de azi, oraș demn, nu de invidiat, dar de imitat pentru conntinuitatea de lucrări și pentru dragostea cetățenilor lui de a munci la sporirea și înfrumusețarea orașului.

*

Din gară,—care-i foarte reprezentativă, ca mărime și arhitectură,—de cum iese călătorul, are în față dealul presărat de case în amfiteatru și înspre care urcă cu trăsura ori tramvaiul, până ce dă în prima piață; și de acolo încă mai urcă până aproape de Mitropolie; și apoi coboară în pantă lină până în șoseaua ce duce printre vile și stabilimente publice, mergând pe o întindere plană până ce cotește însfârșit spre gara comercială unde se încarcă și se descară tot soiul de mărfuri (și mai servind și pentru călători).

Această stradă are o lungime aproximativ ca la șeaso km. și totuși nu se poate spune că a străbătut orașul de la un capât la altul, în întregime. Artera aceasta, sub austriaci avea denumirea de strada florilor; azi poartă numele Cavalerului de Flondor, român de mare seamă și fost luptător devotat cauzei românești. Această stradă e nervura principală a Cernăuțului și către care convergheză aproape toate celelalte, cu mai multă sau mai puțină regularitate, fiind toate bine pavate și prevăzute în marea lor majoritate cu canaluri, ceia ce asigură păstrarea curățeniei și ajută întreținerea salubrității.

*

Necontestat că Cernăuțul lasă mult în urmă Iașul nostru ca construcții și întreținere; pentru că acolo se află, pe lângă primărie, un serviciu de arhitectură real și cu răspundere; iar pentru întreținere și curățenie nu se cruță nimic.

Datorită conștiinciozității ce prezidează aceste servicii, fac ca să atragă luare ca aminte a vizitatorilor asupra regularității clădirilor, a arhitecturii lor în ce privește chiar pe acelea ale particularilor în genere, fără a mai vorbi de cele publice, ca: palatul de justiție, fostul palat al guvernatorului, teatrul, palatul primăriei etc.

Dintre toate însă, care se bucură de o mare însemnătate, este

(Continuarea în pag. II-a)

Lupta bandiților

pe străzile orașului Chicago Criminalii se ucid între dînșii

Am anunțat că, între bandiții din Chicago a izbucnit un grav conflict, urmat de lupte de stradă. Cablograme primite de ziarele europene arată că în cursul acestei săptămâni, luptele sau repetat cu și mai multă furie, producând numeroase victime. Un armurier anume Thomson care vindea arme bandiților, a fost ucis chiar în casa lui; iar periculosul bandit Mac Langlin urmărit de multă vreme de poliție, a fost prins de confrații lui, legat cu sârmă de un stâlp și împușcat.

Poliția crede că lupta dintre bandiții s'ar datora faptului că s'a produs o defecțiune în banda vestitului criminal Al. Capone. Un anume Moran din banda acestuia, a conrupt câțiva hoți și și-a făcut o bandă proprie. Capone vrea să-l desființeze.

Până una alta însă, ucigându-se unii pe alții, bandiții au devenit admirabili colaboratori ai poliției.

BON No. 14

pentru participarea la marile premii oferite cititorilor ziarului „OPINIA".

Detașați seria completă

Mari surprize

Bufet special

Fanfara „Hakoah"

Duminică 15 Iunie
ora 5 d. a.

GARDEN PARTY

în grădinele și saloanele
Spitalului de copii „Dr. Ghelerter"

Frumoase distracții pentru copil

Bătaie cu flori

Jazzul Antiaerian

Prezentați biletele la intrare.

Romănia
Corpul Portărelor Trib. Iași
PUBLICAȚIUNE No. 279

Anul 1930 luna Iunie ziua 9

Se publică spre cunoștința generală că conform adresei Judec. Ocol 1 Urban Iași No. 22367 | 930 se va vinde prin licitație publică în ziua de 3 Iulie 1930 ora 10 a. m. averea mobilă sechestrată cu procesul verbal No. 2738 | 928 de la D-l Gh. Ghibănescu la pretenția Băncei Moldova S. A. din Iași, averea compusă din: 2 șifoniere, 1 scrin cu 5 saltare, un fotoliu, una oglindă, două cuere cu câte o oglindă, una masă rotundă cu gasc fotoliuri plușate și un lavoar cu oglindă.

Vânzarea se va face în Iași str. Exfail No. 1, la domiciliul debitorului pe bani gata și în asistența comisarului respectiv.

Șef Portărel, Gh. D. Sava
Secretar, Munteanu

VĂDUVĂ distinsă, condițiuni ireprosabile, 40 ani, profesoară stat, din provincie (oraș), dorește căsătorie cu un domn 45—55 ani, situație corespunzătoare.
Răspuns la ziar sub N. D.

Laborator special de tablette

Tablette Antinevralgice
" Anticholerice
" Preservative
" Antidiareice
" Bronchiale
" Kola-Stimulante
" Aspirin
" Cocain Cloroborate
" " Boromentolate
" Chinin
" Bicarbonat
" Antiperin
" Gudron
" Fenacetin
" Benzonaftol
" Piramidon
" Urotropin
" Antigripale
etc. etc. etc.

Depozit Farmacia:
CONST. I. WERNER, IAȘI

Magazinul de muzică
GH. FOTESCU
Str. Lăpușneanu 29
vinde: Piese de automobile, articole de muzică, biciclete.
Atelier pentru reparație și de vulcanizare.

LABORATORUL DE CHIMIE ANALITICĂ
DR. A. RATIANU
IAȘI, STRADA CUZA-VODĂ No. 48
Doctor în chimie dela Universitatea din Geneva, Fost Director al Laboratorului de Chimie al Comunei Iași. Specializat în lucrări de Chimie Analitică cu aplicațiune la patologia generală
Laboratorul este aprobat de Ministerul Sănătății Publice *cu ord. No. 31.451* și execută:
Analize complecte de urini din punct de vedere chimic și microscopic și orice alte examene de lichide sau producte patologice.
Analize de vinuri, lapte, ape potabile, făinuri, stofe și orice alte analize necesare industriei, comerciului și higienei alimentare.

Cumpărați culorile
Iacobus
Pentru vopsit în casă lână, bumbac sau mătase
Reusita garantată
De vânzare la angrosiștii de coloniale, droguerii, farmacii și parfumerii.

Băile și stațiunea climaterică
Câmpulung - Bucovina
50 la sută reducere pe C. F. R.
Instalațiile de băi fiind mărite și înzestrate cu tot confortul și cu aparatele cele mai moderne, se pot face băi de nămol, dușuri, hydroterapie și acid carbonic artificial.
Sezonul 15 Iunie — 15 Septembrie.
Informații la Med. Dr. F. Siegel, Câmpulung-Bucovina.
Grație climatului și a poziției sale minunate, Câmpulungul, este vizitat în toți anii de foarte mulți doritori de sănătate.
Se găsesc la dispoziția vizitatorilor, multe vile particulare hoteluri și restaurante, cu totul renovate.

Noui propuneri
pentru denumirea străzilor

Comisiunea întrunită aseară la Primărie, a mai făcut următoarele propuneri pentru denumirea străzilor;

Stradela Zlataust se va denumi str. Duca Vodă; stradela Bulgară, în str. dr. E. Savini; str. Descălicătoarei în strada Ion Neculcea; strada 2 băeți în str. Dr. Zotta; stradela Ipsilanti în strada P. Fintânaru; str. Potcoavă în str. N. Beldiceanu; strada Unirei (rusască) în str. Take Ionescu; str. Fulger în str. Pictor Stahi; str. Brunetelor în strada Steurman-Rodion; fundacul Lozonschi în strada Gr. Cobâlcescu; stradela Trei-Erarhi în strada Domnița Ruxanda; bulevardul Elisabeta în str. Regina Elisabeta.

Comisiunea și-a propus a mai boteza unele străzi, cu numele lui Titu Maiorescu, Miron Costin, Doamna Oltea etc.

Analize de Urină
se fac la
Farmacia Werner

PUBLICAȚIE

Școala de Belle-Arte Iași, aduce la cunoștința furnisorilor de lemne că până la data de 20 Iunie a. c. se primesc oferte închise pentru procurarea a 11 vagoane de lemne de foc.

Caetul de sarcini se poate vedea la cancelaria Scolii, strada Academiei.

„OPINIA"
LITERARA ȘI ARTISTICĂ
(Continuarea din pagina I-a)

Inițiativa, o clipă întreruptă, a fost imitată de către editura „Socec" ca să fie reluată acum, în mod organizat și susținut de către Edrtura Scrisul Românesc din Craiova.

Primele volume apărute sunt: „Mihail Cogălniceanu" de N. Cartojan; „N. Bălcescu" de P. P. Panatescu; „V. Alexandri" de Alex. Marcu; „I. Slavici" de Sc. Struțeanu. Se mai află sub tipar următoarele volume:

„I. Ghica" de I. Bianu, Președ. Academiei Române; „Gr. Ureche" de C. C. Giurescu, Prof. Univ.; „Ion Neculcea" de Al. Procopovici, Prof. Univ., Cernăuți; „Alecu Russo" de D. Panaitescu (Perpessicius), Prof. și scriitor, București; „Gr. Alexandrescu" de I. M. Rașcu, prof. București; „Miron Costin, Văcărești, Conachi, D. Bolintineanu" de N. Filimon; „D. Cantemir", de I. Minea, Prof. Univ., Iași.

Iar în pregătire sunt următoarele volume:

C. Negruzzi, Al. Odobescu, Caragiale, Titu Maiorescu, Delavrancea, Al. Vlahuță, Duiliu Zamfirescu, Iosif, Creangă, A. Pann, D. Cantemir, I. Haliade-Rădulescu, V. Alecsandri (Versuri și Teatru), B. P. Hașdeu, M. Eminescu.

Humor

Judecătorul. — Și vi s'a adresat direct inculpatul, când v'a făcut măgar?

Reclamantul. — Nu știu sigur. Mai erau și alți oameni în jurul meu.

Geografia Romîniei
și d-l G. M. Rașcu
(Continuare din pag. I-a)

pă, apoi, mi-a răspuns răspicat:

— Așa spune în Geografia noastră!

Curios, am cerut o carte, și pe copertă, citii: — G. M. Rașcu, profesor la liceul militar și la seminarul Teologic din Chișinău; — iar mai jos, cu litere mari: — „România", pentru cl. III secundară.

Elevul, sigur pe cele ce învățase, mi-a spus:

— Căutați la pagina 90.

Am deschis cartea, și la capitolul întitulat: „Bogăția animală sau Fauna țării", am găsit următoarele:

„Tot în această regiune, sălășluesc păsările călătoare ce iarna ne părăsesc trecând Balcanii: privighetoare, merla, rândunica, pitpalacul, *pițigoiul*, cucul, pupăza, *uliul*, și altele"; iar mai jos cu câteva linii; „Ca păsări avem cocorii, berzele, bâtlanii și *ciocârliile*, care ne părăsesc pe timp de iarnă, ducându-se unele până în Egipt".

N'am mai zis nimic. Elevul avea dreptate. Vina, era a autorului și — poate — și a profesorului care nu citise manualul, să-i vadă erorile...

...Bine, d-le Rașcu, dumneata n'ai fost copil, n'ai prins iarna, păsări cu lațul, și n'ai știut că pițigoiul se învârtește în jurul gospodăriilor în zile de ger cumplit? N'ai auzit, că prins în laț s'a gâtuit singur de necaz că nu-i liber?

Tot astfel ciocârliile și uliul, nu ne părăsesc țara. Ori poate, d-ta domnule Rașcu, n'ai stat niciodată iarna în România, sau într'un caz mai prost, n'ai observat niciodată astfel de lucruri, pe care le știe și cel mai simplu țăran, din propria-i observație?...

Și elevii, învață toate aceste enormități, pe care autorii le scriu fără să-și dea seama că realitatea e alta.

Și atunci, îmi permit să-mi imaginez o scenă, petrecută în casa unui sătean,—care are un copil în cl. III de liceu—într'o vacanță de Crăciun.

Mama copilului aude cântând pițigoiul prin bătătură și spune:

— O să se schimbe vremea! Cântă chițigoiul a ger.

Iar copilul—tânăr liceean, răspunde imediat:

— Nu se poate! Nu-i pițigoi!... Pițigoiul îi pasăre călătoare și nu stă iarna la noi...

Și maică-sa, îl privește minunându-se cu mâna la gură;—iar dacă cineva l-ar întreba de unde i-a venit în cap așa prostie, ți-ar răspunde triumfător:

— Așa scrie dl. Rașcu, în Geografia României!

Aurel Cerna

— *Incercați admirabila „Crema de lăcrămioare", calitatea și efectele ei vă satisfac pe deplin.*
Depozit: Farmacia Dr. Beceanu Piața Halei,

PE URMILE CRIMINALULUI DIN BUL. BRĂTEANU
UCIGAȘUL PRECUPEȚULUI ABRAMOVICI, ESTE UN FOST OCNAȘ

Autoritățile polițienești din localitate au primit eri un senzațional denunț.

Este vorba de ucigașul precupețului Abramovici, omorât, acum câteva săptămâni, la locuința lui, din bul. Brăteanu, cu două gloanțe de armă, pentru a fi jefuit.

Se știe că pe urma victimei au rămas câțiva copii fără sprijiu.

Denunțul primit ieri, arată ca ucigaș pe un fost ocnaș din Tg. Ocna, cu care victima era în legături de afaceri. Acesta cumpăra păsări din satele învecinate și le aducea spre vânzare precupețului.

Se pare că tovarășul de afaceri pierzând într'o zi la cărți banii, și cum știa că Abramovici are oricând la el câteva mii de lei, a încercat să-l jefuiască.

Hoțul însă a fost surprins de precupeț pe când pleca cu haina în care victima își păstra banii. Spre a nu fi denunțat, a preferat să-l ucidă pe negustor.

Un amănunt: în casa victimei s'a găsit un maidir de pae, cu inițialele „Castelului" din Tg. Ocna.

Un polițist a plecat la Tg. Ocna pentru a verifica faptele cuprinse în denunț.

Examenul de diplomă
la seminarul „Veniamin"

La examenul de diplomă din sesiunea Iunie, dela seminarul „Veniamin Costache" au reușit următorii candidați:

Afloare Leon, Amarandei Ioan, Bânțu Constantin, Bârsan Mihai, Budăi Ioan, Buică Constantin, Chiriac, Chtic Const., Ciofu D., Goraș Gh. D., Grigoraș Gh. Dimitru, Grija Simion, Herea Ioan, Hreamătă I., Mălinescu, Maxim Neculai, Manoliu Emanuil Mănuca Mihai, Moga Gh., Panfil N-lai, Pintilii Ioan, Popa Pintilii, Sandu, Cercel C., Stoian Gh., Ungureanu I., Vieru Gh., Voiculescu.

Elevul Grigoraș s'a distins în răspunsurile date.

Bibliografie

A apărut *„Adevărul literar și artistic"* No. 497, cu un bogat material semnat de Paul Zarifopol, I. Agârbiceanu, I. C. Vissarion, T. Arghezi, H. Blazian, Gr. Patriciu, D. I. Suchianu, I. Teodorescu, M. Sevastos etc. In plus, cronici variate, anecdote, recenzii, traduceri, polemici, informații și ilustrațiuni. Exemplarul 7 lei.

INFORMAȚIUNI

BISERICEȘTI. — Au fost declarate vacante parohiile: Sft. Gheorghe-Botoșani, Buznoasa-Luncani și postul de arhi-diacon la catedrala Mitropoliei.

— I. P. S. S. Mitropolitul Pimen a înștiințat Mitropolia că mâine dimineața se reîntoarce în localitate.

x D. Puiu Dimitrescu a fost numit secretar particular al Regelui.

x Ministerul Domeniilor a înștiințat Inspectoratul zootechnic din localitate, că s'a admis înființarea de târguri de vite săptămânale în satele Roșiești-Tutova și Tudor Vladimirescu-Tecuci.

x Poliția cercetează reclamația d-lui Toma Pânzaru din Iași, Str. Pavlov, cum că soția lui, Tinea a dispărut de acasă, după ce i-a golit locuința de haine, lenjerie și diverse obiecte prețioase.

x Banca Comercială Română, a cerut în faliment pe băcanii David Zoller și Șmil Aron.

x **Sporește consumul de rachiu** — O statistică întocmită de consiliul de higienă al județului Iași, a constatat că în com. rurale din jud. nostru funcționează 500 cârciumi și locuitorii consumă mai mult rachiu ca înainte.

Vinul a fost consumat cu mai puțin un milion litri decât în anul trecut. In schimb însă în jud. Iași anul acesta s'a consumat mai mult 85 mii litri rachiu.

x Camera de punere sub acuzare a respins cererea de punere în libertate provizorie a industrișului Cezar Zoller din Vaslui, arestat pentru dare de foc.

x **Descindere**— In cursul dimineței, s'a făcut de către judecătorul instructor al Cab. I, o nouă descindere la Banca Româno-Franceză.

Cu această ocazie, s'au ridicat niște mărfuri aflate în Bancă, pe unele registre.

x Tribunalul comercial a respins eri, ca nesusținută, opoziția făcută de creditorul Zaharia Feibiș, pentru ridicarea falimentului cârciumarului Moise Iacobovici.

x *Parchetul de Vaslui* a fost înștiințat de o crimă fioroasă din gelozie.

Din cauza unor vorbe proaste spuse în seama unei tinere fete din sat, flăcăul Grigore Contrus din Uncești a fost ucis în bătae de către prietenii fetei, Const. Ilonca și I. Pădurariu.

Criminalii au dispărut.

x In regiunile Podul-Iloaiei și Trifești-Iași, a apărut o insectă care distruge grâul.

Autoritățile județene au luat măsuri pentru stârpirea gângăniei dăunătoare.

x La marginea târgușorului Țigănași au fost găsite o parte din lucrurile furate la factorul poștal V. Burdea din Țigănași.

Cercetările continuă.

x Doctorul BRENER *specialist mamoș*, boli de femei, consultații de la 2 până la 4 p. m.

x *Hram bisericesc.* Duminecă, 15 Iunie, fiind hramul bisericei Banu, serviciul Divin va fi oficiat de un sobor de preoți în frunte cu P. S. Vicar al Sf. Mitropolii, acompaniat de corul seminarului Veneamin.

x Un numeros grup de ceferiști ieșeni, vor face o excursiune la Brașov, la 20 Iulie, sub auspiciile Casei de sfat și cetire „A. D. Xenopol".

O VIZITĂ LA CERNĂUȚI
(Continuarea din pag. I-a)

palatul Reședinței metropolitane, care cuprinde și facultatea de Teologie.

Construirea palatului acesta a început de la 1864 și a fost terminată la 1882, deci lucrarea a durat 18 ani și cuprinde un mare careu deschis în față despre str. Mitropolitul Silvestru, unde s'a construit acum de curând spre stânga un mare palat în stil românesc ce servește de casă de găzduire preoților veniți în interes de serviciu la Metropolie.

Reședința e o clădire într'un amestec arhitectural din bizantin—Gotic-Maur, făcut cu o mare iscusință de arhitectul ceh Hlavka, care nu numai că a elaborat planurile, dar a și condus lucrările cu o vrednicie deosebită, de a ieșit această operă la un sfârșit așa de strălucit.

Capela Seminarului e o capodoperă arhitectoni—că prin resonanța ce o are și care nu-i decât rezultatul aplicărei unui studiu aprofundat al unghiurilor ca să dea repercursiunei sunetului.

Etajul din fund al frumosului palat este rezervat exclusiv Reședinței metropolitane; saloanele enorme sânt amenajate așa fel încît satisfac în totul esteticul. Pictura morală se datorește artistului vienez *Iops*; iar tablourile în mărime naturală și anume: al lui Ștefan cel Mare, este lucrat de artistul Maximovici, pictor român; și al împăratului Frantz-Ioseph de un alt artist, Bucevschi, polon de origină.

Reședința mai câștigă în farmecul ei și prin cele două grădini ce le are, una în față ce formează un fel de parc englez pentru a nu împiedeca vederea palatului; și a doua în dosul palatului, un adevărat parc umbros și întins, unde lumea din oraș găsește adevărată odihnă la aer curat și liniște deplină.

*

Cernăuțul are multe grădini dintre care una numită „Parcul Schiller", cu o priveliște fermecătoare spre satele și vilele presărate în jos; și Parcul Orașului foarte întins, cu tot felul de distracții pentru tineret și copii; cu fântâni, statui etc.

Centrul orașului e un masiv de case câte cu trei și patru rânduri și aici populația e foarte deasă, însă aerul e curat, datorită și înălțimei unde este așezat, dar și îngrijirei ce i se dă.

Azi populația acestui oraș trece de 150.000 de suflete; piețele le are îmbelșugate și mișcarea economică din cuprinsul județului întreg de și se spune că e decăzută din cauza lipsei de transacții, totuși nu sânt plângeri ca la noi că ar fi prea copleșită viața zilnică, — a locuitorilor.

Em. Al. Manoliu

BISERICA NU RECUNOAŞTE DIVORŢUL
ACTUALEI PERECHI REGALE
O AMINTIRE DIN TRECUTUL NECAZURILOR REGINEI ELENA

Se ştie că în anul 1925 prinţesa mamă Elena a prezidat la Chişinău un congres al Soc. ortodoxe a femeilor române.

Un martor ocular povesteşte astăzi ziarului „Cuvântul" că prinţesa s'a dus în Catedrala oraşului, a îngenunchiat în faţa icoanei făcătoare de minuni şi s'a rugat cu căldură.

I. P. S. S. Mitropolitul Gurie s'a apropiat de prinţesă şi i-a spus:

— „Rugaţi-vă, Alteţă, şi aveţi întreaga încredere că bunul Dumnezeu vă va asculta ruga şi va împlini dorinţa, aducându-vă soţul iubit".

La care prinţesa răspunse:

— „Da! I. P. S. Sfinţite, cred că Dumnezeu îmi va ajuta să se împlinească aceasta; că nu mă simt cu nimic vinovată să sufăr ceeace sufăr".

*

Reamintindu-i-se acum acea întâmplare, Mitropolitul Gurie a confirmat-o, adăogând:

„Eri, când am fost cu delegaţia Sfântului Sinod la M. S. Regele Carol al II-lea spre a-i aduce omagiile Bisericii Ortodoxe, am spus M. Sale toate cele de mai sus, adăugând că Biserica Ortodoxă este mândră să aibă Regină una din cele mai bune şi credincioase creştine.

„Iar după aceia, la masa comună ce am avut-o, toţi membri Sfântului Sinod, la Patriarhie, oferită de Prea fericitul Patriarh, discutându-se cele expuse de noi M. S. Regelui, s'a stabilit un acord şi anume *că Biserica ortodoxă nu recunoaşte divorţul*, mai ales că el nu a avut binecuvântarea Bisericei şi că tot Biserica este datoare să lucreze în punctul acesta de vedere".

Atac banditesc

Bălţi 14.—Pe drumul Mihăileni-Baraboi, bandiţii au atacat pe comerciantul Kiva Şoifersohn şi pe fiul său Gherş.

Şoifersohn a fost grav rănit şi jefuit de suma de 40.000 lei. Jandarmii cercetează.

Cercul „Dr. K. Lippe" organizează un grandios
FESTIVAL TEATRAL - MUZICAL
Vineri 20 Iunie a. c. ora 9 seara fix în Sala Sidoli
Se va reprezenta **ROMANŢIOŞII** Comedie în 3 acte de Edmond Rostand
va urma Orchestră — Concert — Declamaţie — Jazz etc.
în folosul Azilului de Bătrâni

Primele chestiuni ce se vor rezolvi
de către consiliul municipal
Pânea—Locurile virane din centru

Un redactor al ziarului nostru întâlnind astăzi dimineaţă pe domnul N. Cananău, primarul Municipiului, a putut afla câteva interesante relaţiuni, cu privire la chestiunile de natură urgentă, ce se vor desbate în plenul Consiliului Municipal, care se constituie Luni 16 Iunie, la orele 4 p. m.

Prima chestiune va fi a pâinei, problemă care va fi pusă la punct *atât în ceia ce priveşte preţul pâinei, care va fi scăzut, în raport cu celelalte oraşe din Moldova*, cât şi în privinţa fabricaţiunei acestui aliment de primă necesitate. *Brutarii vor fi obligaţi să dea în consumaţie pâine de o calitate superioară celei de azi.*

A doua chestiune care va fi soluţionată, va fi acea a proiectatei străzi care va lega Piaţa Unirei cu str. Ştefan cel Mare, prin dreptul caselor Braunştein.

Deasemenea se vor lua hotăriri în privinţa locurilor virane din faţa librăriei „Socec" şi de lângă teatrul „Trianon", din strada Lăpuşneanu.

Mai este vorba de încheerea unui împrumut, pentru realizarea operei edilitare pe care noul consiliu va avea să-l discute şi aprobe. Rep.

PENTRU STRAND!
Stofe colorate ultra moderne pentru Mantile de baie
precum şi Costume de lână şi bumbac
în diferite culori moderne, au sosit la:
Vechiul magazin „LA GHEMUL ROŞ"
Depozitul Central de Ciorapi
Centrala Iaşi, strada Cuza-Vodă No. 50
Sucursala „ „ I. C. Brătianu No. 169
Care vinde cel mai eftin în Iaşi

Voevodul Mihai
încîntat că nu mai este rege

Se atribue Voevodului Mihai următoarea exclamaţie, când a revăzut şi îmbrăţişat pe Tatăl său:

— Bine că ai venit să fii tu Rege... Mie mi s'a urât destul cu pantaloni lungi, pălărie tare şi trebuind să mă duc în toate părţile!

Examenile particulare
pentru cursul primar

Examenile pentru elevii pregătiţi în particular, pentru cursul primar, se vor ţine, *pentru băeţi* la şcoala prim. de băeţi No. 9 şi *pentru fete* la şcoala de fete No 8.

Toţi cei inscrişi, se vor prezenta în dimineaţa zilei de 18 Iunie a. c. la şcolile respective unde D-nii Preşedinţi ai comisiunii le vor da relaţii privitor la ziua când urmează a depune examenul cum şi taxa ce trebue a plăti.

T. Arghezi la Iaşi

In seara de Mercuri 9 Iulie a. c. va avea loc în sala Sidoli, un festival organizat de revista „Adam" cu prilejul împlinirii unui an de apariţie.

„Clov-ul serii va fi o conferinţă a marelui nostru poet Tudor Arghezi, care va vorbi ieşenilor despre „cheşteşugul literar".

Este un eveniment pe care-l înregistrăm cu mulţumire, — simţimânt ce va fi, fără doar şi poate împărtăşit de toată lumea intelectuală ieşană, unanim admiratoare a scrisului d-lui Arghezi.

DIN DRAMELE AMORULUI

O TÂNĂRĂ IEŞANCĂ DECEPŢIONATA în DRAGOSTE
SE ARUNCĂ IN PRUT
Cadavrul încă n'a fost pescuit

O impresionantă dramă amoroasă s'a petrecut aseară în următoarele împrejurări:

D-ra Leia Strulovici în etate de 18 ani din localitate, era de mai multă vreme în legături intime cu un tânăr care îşi făcea stagiul militar. In tot acest timp, tânărul îi promitea că după terminarea armatei o va lua în căsătorie.

Dar tânărul nu s'a ţinut de cuvânt; şi după ce şi-a terminat stagiul el s'a logodit cu o altă fată care avea dotă.

Profund decepţionată, tânăra Leia a plecat ieri cu trenul la Ungheni unde avea câteva prietene. Acolo ea a destăinuit prietenelor ei cele ce-i s'au întâmplat' spunându-le că are de gând să se sinucidă.

Spre seară ea n'a mai fost văzută şi se credea că s'a înapoiat la Iaşi. Dar Leia se dusese pe malul Prutului şi s'a aruncat în râu.

Câţiva băieţi care făceau baie în apropiere, au zărit gestul fetei şi au fugit într'acolo. Insă ei n'au mai găsit decât pălăria şi o pereche de mănuşi.

Toate încercările făcute de tineri pentru salvarea nenorocitei, au fost zădarnice.

Până în prezent cadavrul încă n'a fost pescuit. C. Vl.

Rezultatul chetei
pentru Profilaxia tuberculozei

La cheta Profilaxiei din zilele de Rusalii, s'a adunat suma de 37,782 lei după cum urmează:

D-na Elvira Gârneaţă cu d. av. Silaghi Lei 7451, D-ra Mariana Naum cu d. V. Ştefănescu lei 5285, d-ra Cărăuş cu d. I. Banea lei 2715, d-ra Minciu Natalia cu d. Predescu lei 2176, d-ra Sandina Bârsan cu d-ra Vasiliu 1866, d-ra Melania Frimu cu dl. Baldovinescu 1689, d-ra Dorina Constantinescu cu dl. I. Bogdan 1497, d-ra Apostolescu Iuxta cu d. Ţaţomir 1341, d-ra Paula Dogaru cu d. Fildau 1328, domnişoara Elena Lazea cu domnul Varzaru 1321, d-ra Bogdanovici Eufr. cu dl. Rotaru lei 1294, d-ra Ana Agafiţei cu dl. Agafaţii lei 1232, D-na Hurmuzescu lei 1223, d-ra Diaconescu cu dl. Şeremet lei 1183, d-ra Gherasimescu cu d-ra Bujoreanu lei 1086, d-ra Bulat Tamara cu Dl. Ciofu lei 842.

D-rele Elena şi Didina Casian lei 742, D-ra Avram Aurelia lei 718, D-na General Botez (la Bis. Barnoschi) lei 699, D-na Clémence Şumuleanu (în bis. Sf. Spiridon) lei 692, D-ra Linde cu D-ra Bogdanov lei 462, D-na Laura Roiu (în biserică) lei 422, D-na Clémence Şumuleanu (în bis. Sf. Treime) lei 418, D-na Lucia Poni (în bis. Buna-Vestire) lei 100.

Total 37.782 lei.

Comitetul filialei mulţumeşte călduros celor cari s'au ostenit chetând, precum şi tuturor celor cari au dat.

Intâlnirea promoţiei „Mihai Sadoveanu"
după 30 de ani

Absolvenţii liceului naţional din Iaşi anul 1900 „M. Sadoveanu" vor serba aniversarea a 30 de ani de la absolvire, în ziua de Duminică 6 Iulie a. c.

Printre absolvenţii aceştia din Iaşi sunt d-nii: Mihai Sadoveanu, Constantin Toma, Alfons Herovanu Rudolf Suţu, dr. M. Rosenblatt, dr. Enric Pekelman, Dimitrie Carp avocat, Antonin Ciolan, Oscar Vălescu, Const. Idriceanu avocat, S. Helman etc.

Acei care doresc să ia parte, sunt rugaţi să comunice imediat d-lui Rudolf Suţu str. Păcurari 19 Iaşi, care a fost delegat cu aceasta.

Mare incendiu la Tg. Neamţ
20 CASE DISTRUSE

Tg. Neamţ 14. — Un groaznic incendiu s'a declarat astă noapte la locuinţa d-lui Tinculescu. Focul s'a întins cu o repeziciune uimitoare, cuprinzând toată locuinţa.

Un vânt puternic alimentând focul, acesta s'a întins cu o repeziciune uimitoare, cuprinzând 20 case. Lumea a izbutit să salveze numai puţine mobile.

Zeci de familii au rămas pe drumuri. Jalea în oraş este de nedescris. Pagubele se urcă la câteva zeci de milioane.

In cursul dimineţei de astăzi focul a putut fi localizat.

Viaţa teatrală

Artistul Mill. Gheorghiu, ne povesteşte
despre turneul d-sale...

Incepem cu sublinierea faptului că scena noastră, de câţiva ani, n'a mai organizat nici un turneu. Anul acesta, după închiderea stagiunii, din imboldul d-lor *Aurel Ion Maican şi Mill. Gheorghiu*, directorul teatrului a trimis sub emblema de „turneu oficial" o echipă de artişti care sub conducerea iniţiatorilor, a cutreerat Moldova şi Bucovina.

Zilele trecute, formaţia s'a reîntors...

In rândurile de mai jos, dăm loc celor expuse nouă de d-l Mill. Gheorghiu:

— „La 16 ale lunii trecute, cu un bagaj de decor instalat într'un vagon „propriu" (obţinut cu îndestule dificultăţi), *eu, Maican, Margareta Baciu, I. Doroşcanu, Titi Protopopescu, Const. Sava, N. Stoicescu, Nic. Veriaş, Val. Pascu şi Miron Popovici*, — plus personalul technic, — fără nici un ajutor oficial, am pornit la drum cu comedia lui Beaumarchais: *„Bărbierul din Sevilla"*. Intre timp, menajerul nostru, organizase reclama în vre-o 16 oraşe. Jucăm Vaslui! Bine... Jucăm Bârlad. Iar bine!.. Mergem mai departe şi începe: potopul. In orice oraş unde trebuia seara să jucăm, noi soseam dimineaţa deodată cu ploaia. Şi ce ploaie!

Ceva aşa...ca din basme...Reţetele începeau să scadă. Noi: rezistam pe baricade...(Bucuria unor „colegi" rămaşi la Iaşi, cari ne aşteptau reîntoarcerea...ploată l...). In unele oraşe cum e Piatra, nici n'am putut juca din cauza inundaţiilor. Şi a dat D-zeu că am isprivit turneul cu bine l.. Apoi ce să-ţi spun?... *Margareta Baciu* a cunoscut succese mari.

Ii câştiga pe spectatori dgla primele replici de mine, nici nu-i vorba... Ii făceam să râdă... Şi râdeau de nu mai conteneau... Imi face impresia că râd şi acuml.., şi toţi camarazii au avut partea lor de succes...

Vadul odată făcut, pregătesc acum un al doilea turneu cu *„Foto"* şi peste vre-o zece zile, Moldova se va pune iarăşi pe râs...

In aceste vremuri de criză acută, curajul d-lui *Gheorghiu* de-a se avânta la interval relativ scurt cu două turnee, — fără nici o subvenţie, — merită a fi elogiat.

Şi acei cari vor asista la *„Toto"* o vor face în plin... REX.

INFORMAŢIUNI

x Piaţa Păcurari.— In vederea descongestionărei pieţelor de desfacere a alimentelor, Primăria a hotărât a se rezerva în Piaţa Păcurari un teren pentru construirea unui număr de măcelării sistematice, în conformitate cu regulamentul de poliţie sanitară veterinară.

In acest scop, se pune în vedere celor interesaţi, a-şi adresa ofertele lor la Primărie.

Totodată se va interzice funcţionarea măcelăriilor aflate la o distanţă de Piaţa Păcurari, mai mică decât cea prevăzută în regulament.

x CONVOCARE.— Membrii partidului ţărănesc (lupist) sunt convocaţi pentru mâne Duminecă, ora 11 dimineaţă, în localul clubului din str. I. C. Brătianu.

x Societatea „Unirea" a tuturor ceferiştilor, s'a întrunit aseară, sub preşidenţia d-lui dr. Cădere, discutând mai multe chestiuni de interes general ceferist.

x In rectificarea budgetului, municipiului, mai scăzându-se din subvenţia prevăzută pentru Ateneul din Tataraşi, s'a acordat cite un ajutor de 15,000 lei la Atenee din localitate.

x *Asociaţia funcţionarilor de Bancă* din localitate, face cunoscut membrilor săi cât şi funcţionarilor în genere, că orarul de vară la Bănci, aprobat de Ministerul Muncii, este de 8 jum.— 1 şi 3—5 jum. după amiază.

Acesta fiind orarul legal obţinut în urma intervenţiunilor făcute de Asociaţie, în caz de neconformare exactă din partea Băncilor, d-nii funcţionari sunt rugaţi a seziza Asociaţia, sau direct autorităţile competinte.

Deasemene, Aociaţia roagă să i se facă cunoscut cazurile de neacordare de concedii, acelora care au—conform legii—acest drept.

x La 28 Iunie se vor întruni în localitate, absolvenţii liceului naţional, promoţia 1910. Din această promoţie fac parte între alţii, d-nii Manoilescu, Ciugulescu, Maxim şi alţii.

x D. Ciugulescu, inspector ceferist, a fost detaşat în direcţia generală c. f. r. din Bucureşti.

x Arestări diverse.— A fost dus la poliţie, individul Vasile Lupu originar din Sălăgeni-Fălciu la pretenţia d-nei Ruhla Vadana din strada Berăria Veche No. 15, pe motiv că a ameninţat-o cu moartea.

— Individul Iancu Aizic din str, Broscăriei No. 9 fiind bolnav de alienaţie mintală a fost dus la secţie Va fi internat în ospiciu.

— Au fost arestaţi astă noapte numiţii Maslovici din str. Ipsilante No. 9 şi Serafim Dobrolovschi din str. Lăpuşneanu No. 36.

x Casa de Sfat şi Cetire „A. D. Xenopol", în şedinţa de aseară, prezidată de d. Ciugulescu, a proclamat, în locul regretatului Scutaru, ca preşedinte de onoare, pe d. Cezar Mereuţă, sub-director general, al căilor ferate.

x *Inceputuri de incendiu* s'au declarat aseară la un grajd al d-lui Nută Ornştein din str. Uzinei 25; şi la orfelinatul „Mavrocordat" din str. Socolo 130. Focul a fost stins imediat.

x *Creditul Urban Român din Iaşi* ne roagă să anunţăm că începând de la 16 Iunie a. c., achită anticipat cuponul de Iulie Iulie 1930 şi scrisorile eşite la sorţi la tragerea din Mai a. c.

x Membrii Soc. *„Propăşirea Iaşilor"* sunt rugaţi a se întruni Luni 16 Iunie ora 6 jum. seara în sala de şedinţe a Asociaţiunei Medicilor şi Naturaliştior dela Muzeul de Istorie Naturală:

La ordinea zilei:

1) Comunicări,

2) Primejdia epidemiilor.

x Aleşii liberali la municipiu, se vor întruni mâne în consfătuire intimă, pentru a-şi preciza atitudinea la şedinţa de constituire a consiliului, ce are loc Luni la ora 4 p. m.

x S'a anunţat din eroare că s'a cerut declararea în faliment a firmei Fraţii Bergenstein.

x *La Bălţi*, un puternic incendiu a distrus magaziile de cereale ale d-lui M. Sorocher din str. Reg. Ferdinand. Pagubele sunt de milioane. Magaziile erau asigurate.

In acelaş oraş, focul a deteriorat casa d-lui Aron Creiman din str. N. Filipescu.

x *Doamna Sarah Goldştein* reîntorcându-se din străinătate unde a repurtat succese mari, îşi va da concursul la canto, acompaniată la pian de D-ra Bianca Milian, la festivalul organizat de Cercul „Dr. K. Lippe" pentru 20 Iunie ora 9 seara în sala Sidoli.

x In urma cererii lucrătorilor croitori de lagăr, constituiţi în societate cu adeziunea majorităţii patronilor, inspectoratul muncii a ordonat aplicarea art. 34 din legea asupra duratei muncii, care prevede munca de 8 ore pe zi.

Domnii patroni sunt obligaţi a respecta orele de muncă.

INFORMAŢIUNI

x Banca Moldova S. A. *aduce la cunoştiuţă că, execută ordine de plată simple şi telegrafice, emite cecuri şi acreditive asupra tuturor staţiunilor balneare şi climaterice din ţară şi străinătate.*

x *Un sfat bun*, strângeţi cozile de cireşi, care constitue un ceaiu depurativ excelent şi diuretic; cei ce n'aveţi nevoe oferiţi-le la orice farmacie.

x Amenajarea grădinilor şi saloanelor Spit. de Copii „Dr. Ghelerter" se execută cu multă pricepere de către Dl. Inginer Klepper şi comitetul de Doamne.

8 Motoare Diesel au fost aduse din Germania pentru iluminarea becurilor în culori nemai văzute până astăzi.

x *Doamnelor şi Domnişoarelor! Magasinul „ELBE" Iaşi, str. Lăpuşneanu No. 41 anunţă o mare reducere de preţuri la combinesoane şi quiloţi de mătase.*

Profitaţi deci de această bună ocazie-

x **Din cauza crizei prin care trecem, dorinţa fiecărula este de a face cât mai mare economie.**

Croitoria „Cavalerul Parisian" din str. Sărărie No. 138, oferă această ocazie în tot ce priveşte branşa croitoriei, deoarece are speze mai mici, fiind situat mai departe de centrul principal. Atelierul este bine organizat, cu lucrători specialişti şi are un bogat asortiment de sofe fine.

x Detectiv particular str. Spancioc No. 17 Iaşi, primeşte: cercetări, iuformaţii, misiuni discrete.

x La răceli, junghiuri, dureri de picioare întrebuinţaţi cea mai bună fricţiune: „Carmelita".

Depozit: Farmacia Pollak, str. Ştefan cel Mare.

România
Corpul Portărcilor Tribunalul Iaşi
PUBLICAŢIUNE No. 296
Anul 1930 luna Iunie în 13 zile

Se publică spre cunoştinţa generală că conform ordonanţei Trib. Iaşi, secţia III-a No. 5813 | 930, se va vinde prin licitaţie publică în ziua de 20 Iunie 1930 ora 10 a. m. averea gajată de Jacques Lehrer din Iaşi, strada Ştefan cel Mare No. 3, la pretenţia Băncei Moldova S. A. din Iaşi, averea compusă din:

10 maşinini de scris,
1 Ladă J. L. R. No. 55
Kgr. 42500 obiecte de sticlă
„ 32 statuete de ghips
„ 16 tabachere litograf
„ 13 Perii de lemn
„ 9 „ „ „
„ 3 Unelte de alamă
„ 3 Tigarete
„ 3 Tabachere de celul
„ 5 Rame de fotografii
„ 3 Patefoane
„ 2 Scruniere de porţelan
„ 4 Genţi de piele
„ 1500 „ „ muşama
„ 8 Bijuterii de nichel
„ 2 Genţi de matasă
„ 30 Carton
1 Ladă J. L. R. No. 56
Kgr. 60 tabachere nichelate
„ 49 Perii de lemn
„ 4 Genţi de piele
„ 32 „ „ muşama
„ 6500 Obiece de alam. nich.
„ 3 Statuete de plumb
„ 13 Bijuterii de fer
„ 15 „ „ nichel

Vânzarea se va face în Iaşi str. Zugravilor No. 67, la magaziile Băncii Moldova S. A. din Iaşi pe bani gata şi în asistenţa Grefeiului respectiv.

Şef Portărel, Indescifrabil
Secretar, Munteanu

Moaşă cu diplomă

cu o practică de cel puţin zece ani, persoană serioasă, de confesiune mozaică, se caută la *Maternitatea Israelită*.

A se adresa la prezidenta comitetului de conducere, *D-na Clara Gheltzer*, str. Elena Doamna 17, între orele 9—12 şi 2—4.

Incă 2 zile
„SPIRITIST"
Prezicător SAVESCU
Strada **STÂNCA No. 15** (din str. I. C. Brătianu, prin str. Mârzescu) în ROMÂNIA singurul este

Prezicător documentat, care prezice perfect prin iventia sa in calculul „CIFRELOR" orice afaceri serioase la persoane serioase, descoperă orice mistere sufleteşti din viaţă şi dă toate lămuririle necesare pentru orice interes sufletesc căsătorii, boale orice fel, comerciale, furturi atât cât e posibil desigur, Dă lecţii de sugestiune şi magnetizm pentru neliniştii sufleteşti, familiare, duşmănii, cuceriri în dragoste, căsătorii afaceri şi altele.

Cine crede în mod serios: iar nu după reclame mari. Discreţia sigură, toată ţara prin scris.

Consult: 9—12 şi 3—7 jum. Duminică până la 4.

DOCTORUL
R. DAMSKER
str. Ghica-Vodă No. 44-46
consultă zilnic
MEDICINĂ INTERNA
SIFILIS şi
GENITO-URI
între orele 8-11 a. m.
Diathermie şi

COLŢUL COOPERAŢIEI

Domnilor Depunători
de Depuneri Condiţionate
(Asigurări)

Duminică în 29 Iunie 1930 ora 3 p. m. va avea loc în localul B-cei Cooperative de Credit Mărunt şi Economie *tragerea Premiilor* oferite de această Instituţie depunătorilor care sunt la curent cu plata ratelor.

Cine contractează o Depun. Condiţionată (asigurări) la Coop. de Credit Mărunt şi Economie chiar dela prima rată achitată intră în lista participanţilor la premii.

Economia e Mama bogaţiei

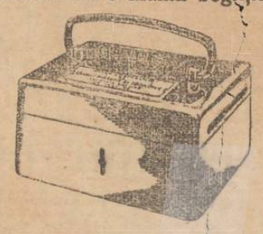

In nici o casă nu trebuie să lipsească caseta de Economie de la B-ca Coop. de Cred. Măr. şi Econ.
Serviciul Depunerilor
al Băncei Cooperative de
Credit Mărunt şi Economie S.A.
IAŞI, str. Ştefan cel Mare 30
Telefon No. 56 — Oficiul Palat

ULTIMA ORĂ

NOUL GUVERN MANIU
A DEPUS ASEARĂ JURĂMÂNTUL
COMPOZIŢIA CABINETULUI PROVOACĂ NEMULŢUMIRI IN PARTIDUL NAŢIONAL-ŢĂRĂNESC

Bucureşti 14,—Ieri la ora 4 p. m. s'a întrunit biroul partidului naţional-ţărănesc şi a discutat până la 8 seara, când d. Maniu s'a dus la palat şi a prezintat Regelui lista noului cabinet. Suveranul a indicat o modificare, iar d. Maniu s'a înapoiat acasă unde îl aşteptau fruntaşii partidului.

După o nouă discuţie de aproape un ceas, d. Maniu a prezintat Regelui lista definitivă a cabinetului, alcătuită în felul următor:

Iuliu Maniu preşedinte de consiliu, ministru fără portofoliu.
Al. Vaida interne
G. Mironescu externe
I. Mihalache domenii
M. Popovici finanţe
Gr. Iunian justiţia
V. Madgearu industrie şi comerţ.
M. Manoilescu comunicaţii şi lucrări publice
Pan Halippa ministru fără portofoliu, ad-interim la muncă şi sănătate.
N. Costăchescu instrucţie şi culte.
G-ral Condeescu armata

Aseară la ora 11, în sala bibliotecei a palatului din calea Victoriei, miniştrii au depus jurământul.

Apoi d. Maniu a avut o consfătuire cu membrii cabinetului, în timp ce d. Iunian era în audienţă la Regn.

Subsecretarii de stat

Subsecretarii de stat n'au fost numiţi ieri. Repartiţia lor se va face astăzi, în consiliul de miniştri, în felul următor:

C. Anghelescu şi *D. Bogos* la interne.
Crişan la finanţe.
Gr. Gafencu la preşedinţia consiliului.
Iuliu Moldovan la sănătate.
Virgil Potârcă la agricultură.
Gh. Pop la culte.

D. Valer Moldovan rămâne definitiv director al Ardealului.

D. Ion Lugoşanu va fi numit ministru al ţării la Paris.

*

Astăzi după amează guvernul se prezintă în parlament.

Inainte de şedinţă va avea loc o consfătuire a majorităţilor. D. Maniu va face declaraţiuni asupra situaţiei politice şi va expune noul program economic sub domnia Regelui Carol II.

D. R. Ioanitescu a demisionat

Felul cum s'a alcătuit guvernul, a provocat multe nemulţumiri în partid.

Dl. D. R. Ioanitescu a aşteptat toată ziua de ieri, îmbrăcat în frac, să fie chemat ca să depue jurământul. Aseară, când a aflat că guvernul s'a complectat fără dânsul, şi-a scris demisia din partid şi a plecat la moşia sa Grşaca.

Alte nemulţumiri

In afară de d. D. R. Ioanitescu, mai sunt nemulţumiţi d-nii Eduard Mirto şi I. Răducanu, care depuseseră insistenţe să fie menţinuţi în guvern.

Suparat este şi d. Virgil Madgearu, fiindcă i s'a luat portofoliul finanţelor. D-sa a declarat că a primit departamentul industriei numai din condescendenţă pentru d. Maniu.

Majorităţile parlamentare se arată nemulţumite de faptul că d. Iunian a reintrat în guvern.

Pentru a domoli certurile, d. Maniu va promite că va proceda în curând la remanierea cabinetului.

*

După închiderea sesiunei parlamentare, d. Maniu va pleca într'un congediu de odihnă. Preşidenţia consiliului va fi încredinţată d-lui Vaida.

REGELE
slăveşte memoria lui Ionel I. C. Brătianu

Bucureşti 14.— Academia Română va ţine o şedinţă solemnă pentru primirea Regelui Carol al II-lea.

Cu acest prilej, Suveranul va rosti un discurs, arătând meritele culturale şi naţionale ale lui Ion I. C. Brătianu.

Regele va face şi o vizită la moşia Florica, pentru a depune o coroană pe mormântul lui Ion I. C. Brătianu.

In astă seară, Regele va vorbi la radio despre suirea sa pe tron.

PARTIDUL LIBERAL
SE APROPIE DE REGE
CONFORM VEDERILOR D-LUI GEORGE BRATIANU

Bucureşti 14.—D. Duca a vorbit aseară reprezintanţilor presei străine. D-sa a declarat că partidul liberal este conştient de datoria sa faţă de ţară. Membrii partidului, inainte de a fi liberali

...ICA

sunt români şi vor fi bucuroşi a constata că noul regim se desfăşură spre binele public şi în folosul ţării.

In ce priveşte cazul George Brătianu, d. Duca a declarat că d-sa este pentru împăcare.

Ca încheere, d. Duca a spus că partidul nu se solidarizează cu evenimentul petrecut, în sensul că lasă altora răspunderea. S'a procedat greşit, printr'o adevărată lovitură de stat. Dar partidul recunoaşte situaţia de fapt.

O declaraţie a d-lui G. Bratianu

...e Bratianu a primit, ... şi jum., pe re-

— Cu toate insistenţele prietenilor mei dela Iaşi (a declarat d-sa) am renunţat să plec acolo, în astă seară.

Dumineca dimineaţă voi vorbi la întrunirea dela Frascati, unde se va manifesta lealitatea pentru Regele Carol II.

Apoi voi organiza întruniri în oraşele principale ale ţării.

Constat că direcţia partidului liberal (a continuat d. George Brătianu) evoluează grabnic spre punctul meu de vedere, pentru reluarea legăturilor fireşti cu Coroana.

Este o criză vădită în conducerea partidului, — criză care nu poate să rămâe nesolvenţionată.

*

Liberalii din Bihor (Oradea) au au proclamat şef pe d. George Bratianu. Majoritatea liberalilor din Dâmboviţa s'a pronunţat pentru acţiunea d-lui G. Bratianu.

Ieri s'a prezintat la d. G. Bratianu acasă, fruntaşul bucovinean N. Flondor, aducându-i adeziunea a numeroşi bucovineni.

Prof. Ispir, din comitetul central liberal s'a alaturat la acţiunea de devotament pentru Rege.

---

x Astazi, d. Kaşcanu, secretarul general al Directoratului Moldovei, a lucrat impreună cu d. general Manu, comandantul corpului 4 A. pentru stabilirea programului vizitei generalului francez Gouraud şi ministrul Frantei la Bucureşti, care sosesc Mercuri în localitate.

Regele mulţumeşte Moldovei
Răspunsul Suveranului la urările Directoratului din Iaşi

Cu ocazia suirei pe tron a noului Rege Carol II-lea, directoratul Moldovei a trimis următoarea telegramă Suveranului în numele populaţiei din cuprinsul acestui directorat:

MAJESTĂŢEI SALE
REGELUI CAROL II
AL ROMÂNIEI
Bucureşti

Vestea proclamărei Majestăţei Voastre ca Rege al României, de către Adunarea Naţională, a prilejuit o mare însufleţire în toate straturile populaţiunei judeţelor din acest Directorat.

De la mic şi până la mare, tot ce este suflet de Român cu drag de destinele neamului nostru, se împărtăşeşte cu emoţiune din marea bucurie ce s'a revărsat asupra Ţărei.

Increzătoare în soarta fericită a României populaţiunea socoteşte faptul urcărei Majestăţei Voaste pe Tron ca deschiderea unei ere de glorie, de bine şi prosperitate, aşteptând dela înaltele calităţi cu care Dumnezeu V'a înzestrat, consolidarea operei gloriosului Vostru Părinte.

Tot sufletul Moldovei, vibrând de majestatea clipelor prin care trece scumpa noastră Patrie, se strânge cu sfinţenie, devotament şi cu neţărmuită încredere lângă Tron, înveluind pe Majestatea Voastră în cea mai caldă dragoste şi cu urarea unei îndelungate şi fericite domnii.

Să trăiţi Majestate!

*

M. S. Regele Carol a răspuns prin telegrama următoare:

„Mulţumesc Moldovei pentru aşa călduroase urări ce mi-aţi transmis în numele populaţiei".

s. s. CAROL

Prinţii care au trăit în exil sunt cei mai buni Domnitori
Un ziar din Praga despre Regele Carol II

Praga 14.— Oficiosul „Ceskosovenska Repuclica" scrie că starea de astăzi din România este o stare complect legală. Prinţul Carol nu era vinovat nici faţă de ideia de Stat român, nici faţă de Constituţia română şi nici faţă de poporul român.

Regenţa însemna o stare nesigură, care dădea de gândit, cu atât mai mult, cu cât avea să dureze încă mulţi ani. Prin proclamarea lui Carol ca Rege, s'a ales o eşire, care este în acord cu ideia monarhică şi cu dreptul de succesiune.

Poporul român, care a hotărât prin intermediul reprezentanţilor săi îndreptăţiţi, cine să fie capul statului său, n'a atins prin aceasta interesele altor state şi n'a călcat nici un fel de tratate cu străinătatea.

Istoria arată că prinţii cari au trăit în exil, sunt apoi cei mai buni domnitori.

România este un Stat mare nu numai teritorial, dar şi prin bogăţiile ei naturale şi prin poporul ei sârguitor. Pe România o aşteaptă un frumos viitor. (Ceps).

Situaţia la Moreni

Ploeşti 14.—In cursul zilei de Joi erupţia la sonda incendiată a devenit mai violentă. Ieri dimineaţă sonda s'a stins brusc; dar peste câteva minute flacăra a reizbucnit puternic.

După amiază, erupţia a devenit şi mai violentă, însoţită de un bombardament de bolovani care a ţinut jumătate de ceas.

Sosirea generalului Gouraud

Bucureşti 14.— Distinsul general francez Gouraud a sosit astăzi dimineaţă în Capitală, fiind primit cu onoruri.

La prînz, oaspele francez va fi primit în audienţă de Rege.

Va urma un dejun de gală la palatul Cotroceni.

Consfătuire averescană

Bucureşti 14.—Comitetul de direcţie al partidului poporului s'a întrunit aseară.

D. general Averescu a făcut un expozeu asupra nouei situaţii politice interne. Şedinţa comitetului a rămas în continuare pentru astăzi.

INFORMAŢIUNI

x Prin noile remanieri în personalul superior al C. A. P. S.,— serviciul exterior, Dl. Ing. subinspector Arcadie Boca — e trecut în Dir. Iaşi; — iar Dl. Ing. şef P. Tănăsescu, rămâne mai departe în Direcţiunea Bacău.

x O domnişoară din Tataraşi a fost surprinsă, cu un tânăr însoţitor, în cimitirul Eternitatea, comiţând acte necuvincioase. Perechea a fost dusă la poliţie.

x Casa Autonomă a pădurilor statului (C. A. P. S.), organizată pe baze comerciale, — trebuind a-şi organiza în deosebi la centre (Directorate) comptabilitatea în partidă dublă, — va trebui să-şi angajeze comptabili experţi cu practică îndelungă, şi suficientă garanţie pentru a pune ordine în centralizarea venitelor statului, în cadrul noulor legiuiri.

x D. inspector Cartajan care este detaşat la siguranţa locală, a fost pus la dispoziţia direcţiei generale din Bucureşti.

x Poliţiştii se plâng că n'au primit încă salariile ... Maiu şi ...

Anecdote Literare
— Teatru-Muzică-Pictură —

A apărut un volum de *„Anecdote Literare"* în care publicistul ieşan, d. C. Săteanu, a colectat o serie de istorioare şi anecdote spirituale, din lumea marilor scriitori, artişti dramatici, compozitori şi pictori. Citâm din sumar:

Literatură: Dante, Shakespeare, Molière, Voltaire, Rousseau, Goethe, Puşkin, Byron, Chateubriand, Swift, Hugo, Balzac, Musset, Gogol, Dumas, Corneille, Racine, Belinski, Schiller, Dostoevski, Banville, Mistral, Turghenew, Oscar Wilde, Lamartine, Daudet, Zola, Prévost, Mark Twain, Cehow, Gorki, Bordeaux, Ibsen, Björnson, Anatole France, Clémenceau, Tristan Bernard etc.

Arte: Talma, Baron, Garrik, Kean, Rachel, Devrient, Eleonora Duse, Sarah Bernhardt, Coquelin, Réjane, Desjazet, Guitry, De Max, Girardi, Pallenberg, Hansi Niese, Tiegerman, Morel.

Lulli, Rossini, Berlioz, Mozart, Wagner, Tschaikovski, Meyerbeer, Haydn, Massenet, Ioachim etc.

Fragonard, Vernet, Delacroix, Ciognet, Repin etc.

Volumul cuprinzând un studiu asupra acestui gen literar şi însoţit de celebre caricaturi, nu costă decât *40 lei.*

Librarii şi cetitorii din provincie îşi vor adresa comenzile la tipografia „Albina" str. Săulescu 1 Iaşi.

---

x Doamnelor şi D-relor. Grăbiţi-vă să terminaţi cu toaletele ce le confecţionaţi cu ocazia Garden-Partyului ce are loc Duminică 15 crt. în grădinile şi saloanele Spitalului de Copii „Dr. Ghelerter".

Laboratorul de
Radiologie şi Electrotherapie
Dr. N. DABIJA
Medic radiolog al Clinicei Medicale
Boli interne şi Radiologie
Diagnostic şi tratament cu
RAZE X.
Electrotherapie: diathermie, ultraviolete, foto-thermo-therapie, etc.
Consult.: 3—8
Iaşi, strada Sft. Atanase 4

Dr. Solo Schreifel
fost intern de spital
BOLI INTERNE
Boli de piele şi venerice
Consultă zilnic dela 9-12 şi 2-8
str. Anastasie Panu No. 58
(vis-a-vis de Palatul de Justiţie)

ORA 2
CEARTA SE ACCENTUEAZĂ
INTRE NAŢIONALI ŞI ŢĂRĂNIŞTI
PE CHESTIA CUM S'A FORMAT GUVERNUL

Bucureşti 14 — Intre fruntaşii naţionali şi ţărănişti, neînţelegerile sporesc din cauza nemulţumirilor produse pe chestia cum s'a alcăuit noul guvern.

Numai d. Maniu pare satisfăcut, deoarece şi de astă a reuşit să obţină pentru nuanţa ardeleană cele trei portofolii mai importante ale cabinetului.

In schimb foştii miniştri ţărănişti în frunte cu d-nii Răducanu şi Mirto sînt foarte furioşi şi nu [admit să fie sacrificaţi. Ei îşi arată revolta în chip făţiş şi par decişi să ducă energic lupta pentru satisfacerea cererilor lor.

Dacă situaţia nu va fi rezolvită până la toamnă, se afirmă că certurile vor putea duce chiar la dezagregarea partidului naţional-ţărănesc.

ORA 3
CONSILIUL DE MINIŞTRII DE ASTAZI
NOUII SUBSECRETARI DE STAT

Membrii guvernului s'au întrunit în consiliu astăzi la ora 12 subt preşidenţia d-lui Iuliu Maniu. După terminarea consiliului, s'a dat următorul comunicat:

Consiliul de miniştrii s'a întrunit astăzi. D. Maniu a salutat pe noui membrii ai guvernului. De acord cu preşedinţii corpurilor legiuitoare, s'au stabilit legile care vor fi votate până la sfârşitul sesiunii parlamentare.

Legea spirtului şi concesionarea telefoanelor se vor vota încă in actuala sesiune. D. Mihalache a propus ca legile agricole cu caracter urgent să fie votate acum.

In orce caz sesiunea parlamentului nu va fi prelungită peste 30 Iunie.

Nouii subsecretari

Apoi consiliul a hotărât în mod principial numirea următorilor subsecretari:

D-nii ANGHELESCU şi BOGOS la interne, d. GAFENCU la preşedinţia consiliului, d. MOLDOVANU la sănătate, d. POP la culte, d. CRIŞAN la finanţe şi d. POTÂRCĂ la domenii.

Nu s'a hotărât, încă cine va fi subsecretar la comunicaţii. La justiţie nu se va numi niciun subsecretar.

La ora 2 d. Maniu s'a prezintat la Palat cu lista noilor subsecretari.

*

Consiliul a hotărît că concesiunea telefoanelor este o chestie definitiv terminată. Telefoanele au fost concesionate casei Morgan şi nici o discuţie nu mai poate fi în această privinţă.

*

Se vorbeşte despre înlocuirea d-lui Teianu, secretarul general de la ministerul de finanţe.

*

Azi dimineaţă a avut loc instalarea noilor miniştri de justiţie, muncă şi finanţe.

Regele pleacă la Sinaia

S'au luat măsuri pentru amenajarea Castelului Peles. Regele Carol pleacă astăzi la Sinaia, unde va rămânea pînă Luni.

Regina Elena a plecat la Scroviştea.

Prinţul Nicolae, adjutantul Regelui

Regele Carol II a semnat un decret, prin care prinţul Nicolaie este numit adjutant onorific al Regelui.

In modul aceasta Suveranul şi-a dovedit din nou recunoştinţa pentru fratele său.

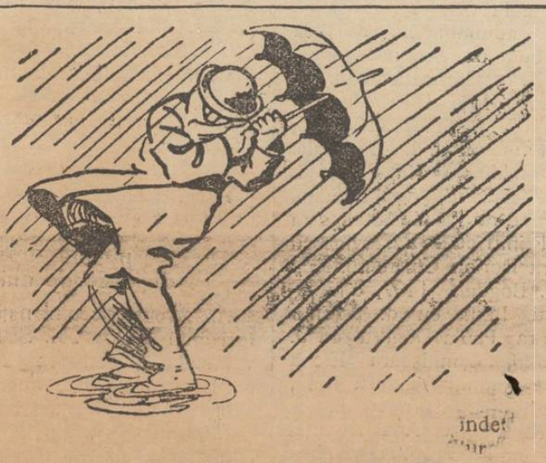

TESTA
VINDECĂ:
DURERI DE CAP-MIGRENE
NEVRALGII-DURERI DE DINŢI
RĂCELI-GRIPĂ-JUNGHIURI

ÎN FARMACII ŞI DROGUERII

PIVNIŢILE TH. şi D. BĂDĂREU
CEA MAI MARE CASĂ DIN MOLDOVA
Depozite de engros:
Pentru Jud. Iaşi: Comuna Copou (lângă Şcoala Normală)
Pentru Jud. Botoşani: Ştefăneşti.
Pentru Jud. Baia: Folticeni, str. Botoşani.
Depozite de detaliu în Iaşi:
Băcănia Pincu Kahane: str. Cuza-Vodă.
Clecner: str. Anastasie Panu No. 33.
la Aron: strada Păcurari No. 63.
la ...umitul Zaharia: Şoseaua Socolei.
la P...an: Şoseaua Copou-Breazu.

NU UITAŢI *că Chevrolet-ul e un şase cilindrii cu toate avantagiile unei astfel de maşini: rezistenţă, confort, economie.*

Iată un mijloc inteligent de a compara automobilele:

COMPARAŢI CU AJUTORUL ACESTUI TABLOU VALOAREA DIFERITELOR AUTOMOBILE. — CE AŞTEPTAŢI DE LA MAŞINA PE CARE O CUMPARAŢI? CITIŢI. PUNCT CU PUNCT. TOT CE VĂ OFERĂ UN CHEVROLET ŞI COMPARAŢI.

Nu asvârliţi banii câştigaţi cu trudă. Cercetaţi dacă alte automobile ieftine prezintă avantagiile de mai jos. Comparaţi înainte de a cumpăra.

		CHEVROLET 1930	ALTE MĂRCI
1	MOTOR DE ŞASE CILINDRI CU SUPAPE ÎN CAP. E ştiut că tehnica automobilă evoluează rapid spre motorul de şase cilindri. Un astfel de motor are o performanţă mai lină, o acceleraţie mai rapidă şi e complect lipsit de vibraţie.	√	
2	CAROSERII executate de Fisher, cel mai renumit carosier din lume. Construcţie din lemn şi oţel, linii graţioase, un email impecabil şi piese metalice cromate.	√	
3	ECONOMIE ŞI DURABILITATE. Carburaţia perfectă asigură economia. Curăţitorul de aer şi ventilatorul carterului ferese motorul de o uzare prea rapidă.	√	
4	SIGURANŢA. Şase frâne puternice; faruri reglabile cu piciorul; rezervor de benzină la spate, departe de căldura motorului.	√	
5	CONFORT. Distanţă mare între osii; spaţiu larg pentru picioare; arcuri semi eliptice; amortizoare hidraulice. Toate acestea asigură maximum de confort şi stabilitate la modelele închise.	√	
6	ECHIPAMENT COMPLECT. Carburator cu pompă de acceleraţie; pompă de benzină cu filtru pentru ulei şi curăţitor de aer; indicator pentru măsurat cantitatea benzinei, temperatura apei şi presiunea uleiului.	√	
7	ORIGINA. Un produs al celei mai vaste organizaţii de automobile din lume, care construeşte maşini de toate categoriile inclusiv cele mai luxoase, posedând laboratoarele cele mai bine echipate din această industrie, şi terenuri de încercare proprii.	√	
8	SERVICIU TEHNIC ŞI GARANŢIE. Oriunde v'aţi afla, în călătorie de afaceri sau de plăcere, veţi găsi totdeauna un serviciu tehnic adecuat, care vă va procura piese separate chiar în clipa în care aveţi nevoie de ele. Garanţie absolută pe un an.	√	

NU VĂ MĂRGINIŢI ÎNSĂ LA ACEASTĂ SIMPLĂ COMPARAŢIE. CEREŢI CONCESIONARULUI CHEVROLET SĂ VĂ ÎNLESNEASCĂ O CURSĂ DE ÎNCERCARE, FĂRĂ NICI O OBLIGAŢIE DIN PARTEA DV.

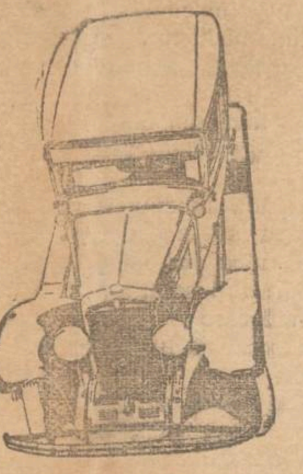

CALITĂŢILE Chevrolet-ului suferă chiar şi examenul cel mai amănunţit. Tabloul de mai jos dovedeşte aceasta. Studiaţi-l punct cu punct. El vă va ajuta să faceţi o comparaţie judicioasă între valorile diferitelor automobile ieftine.

Concesionarul Chevrolet va fi încântat să vă dovedească remarcabila perfomanţă a acestei maşini. După ce veţi fi examinat acest tablou, conduceţi un Chevrolet pe ori ce fel de drumuri. Veţi şti atunci ce veţi obţine în schimbul banilor D-voastră. Nu veţi avea decât să comparaţi..... şi să alegeţi.

Chevrolet - Pontiac - Oldsmobile - Oakland - Vauxhall - Buick - Marquette - La Salle - Cadillac - Camioane Chevrolet - Camioane G. M. C. Caroserii Fisher.

PRODUSE ALE LUI GENERAL MOTORS

CHEVROLET ŞASE

IN MEMORIA D-rului POPPER
LECŢIA RĂZBOIULUI ŞI SACRIFICIUL UMAN

La reinhumarea rămăşiţelor pă... regretatului dr. Po... dr. M. ... rostit această impresionantă cuvântare:

„Veniţi să vedeţi lucrările Domnului, pustiirile, pe care le-a făcut El pe pământ. El a pus capăt războaielor ; ... sfărâmat arcul şi a rupt suliţa ... carele de război" ...

DOCT... ni se sp... : veniţi şi vedeţi lucrările Domnului, pustiirile pe care le-a făcut El pe pământ; iar pe de altă parte ni se arată că, chiar Domnul este Acela, care a pus capăt războaielor până la marginea pământului; a sfărâmat arcul şi a rupt suliţa, a ars cu foc carele de război. O, ce stranie contrazicere în aparenţă!.. întâi să se laude pustiirile ca fapte mari şi eroice, iar pe urmă să sfârşească lauda către Domnul, pentrucă a pus capăt războiului şi a sfărâmat uneltele de războiu.

Şi totuşi nu e nici o contrazicere, ci dimpotrivă, este cea mai nimerită complectare. O, veniţi să vedeţi lucrările Domnului, pustiirile, pe care le-a făcut El pe pământ, veniţi să vedeţi ce oameni buni, ce oameni mari au căzut victimele războiului! Iată încă un spic din belşugul de omenire, care a fost secerat pe câmpul de luptă, acel Dr. Popper, cunoscut şi iubit de mai toţi, care avea un fel deosebit de nobleţă sufletească şi de multă omenie. Iată încă o pustiire din miile, pe care l-a făcut Domnul pe acest pământ al iubitei noastre ţări.

O, ce mari, ce crude ce groaznice au fost pustiirile, făcute în marele războiu al *întregului* pământ! Şi totuşi, tocmai aceste pustiiri, tocmai această sfărâmare de omenire şi de omenie a fost în acelaş timp şi cea mai mare sfărâmare a arcului şi a suliţei; a fost cea mai mare cauză de a se pune capăt războiului „până la marginea pământului"--vorba psalmistului.

Şi iată cum, această pustiire, această zdrobire de omenire, a fost sămânţa celei mai rodnice idei divine despre mai multă omenie şi armonie între popoare. Acela, ale cărui rămăşiţe ... teşti zac aici, ... cea ma... acestei idei. ...ecrat a fost el ca erou al ţării sale; el a căzut victimă războiului. Şi totuşi, ce sacrificiu suprem şi nobil!

Dr. Popper, răsărit, ca rodul unui grăunte fertil, se întoarce astăzi pe pământul unde cu atâta tragere de inimă a activat în timp de pace, ca semn că, dreptate, pace şi armonie trebue să fie rodul acelor pustiiri şi al acelui seceriş de suflete omeneşti.

D-rul Popper este încă un exemplu din nenumărate alte exemple la fel, care arată că, acolo unde este vorba de datoria conştientă, datoria cerută dela o minte, care îşi dă seamă ce vrea şi ce-o frământă, evreul este în totdeauna la înălţimea ei, cu orice preţ, chiar cu cel al vieţii sale.

D-rul Popper a trăit şi s'a jertfit pe altarul omenirei; rodul jertfei lui, deasemenea, nu trebue şi nu poate fi decât omenie — cel mai frumos şi cel mai divin rod al pustiirii, fără de care această pustiire nu însamnă altceva decât cel mai groaznic sentiment între om şi om, între popor şi popor, aşa precum fără sămânţa şi rod, răscolirea ogorului nu este decât o zadarnică mutilare a plăcerei ce-ţi oferă frumuseţea naturală a câmpului.

Armonia celor două versete citate din psalmi, în aparenţă contrazicătoare, oglindeşte de fapt armonia concepţiilor de războiu şi pace, aşa cum îşi găseşte un real reflex în sufletul omului: mereu în frământare şi mereu zguduit de *zvârcolirea unui amestec de sentimente, din care trebue* să iasă în totdeauna biruitoare frumuseţea omeniei şi a nobleţei sufleteşi.

Constatări triste

Invăţătorul şi sat l său

Când eşti adolescent pasionat de literatura, în care se oglindeşte viaţa satelor noastre, departe de framătul şi viaţa sgomotoasă a oraşelor, cu liniştea patriarhală, cu ţăranul bun, aşezat şi harnic, cu viaţa idilică şi plină de farmecul unor frumoase visuri, o vie dorinţă se plămădeşte în sufletul tânăr şi entuziast: să se isprăvească mai curând anii şcolăriei pentruca, cu tot dragul, să-te aşezi într'un sătuc, unde crezi tu, că îţi vei vedea realizat, tot ce ţi-a frământat mintea multă vreme....

Şi aşa păşeşti pragul unui sat cu cele mai frumoase intenţii de muncă, idialist şi sincer... Dar ce amară deziluzie!... Nu-ţi trebuie prea mult, ca să constaţi că satele sunt nişte viespare, ca şi oraşele: şi tot idealismul, toată dragostea şi dorul de mai bine ce-ţi stăpânea fiinţa, se risipeşte ca petalele unei flori trecute.

Cum te-ai aşezat în sat, încep a te vizita, întâi ţăranii mai avuţi, apoi, pe rând, toţi, cu o bună voinţă şi simpatie, pe care tinereţa şi naivitatea învăţătorului le ia de bună credinţă, dar, în realitate ei o fac din interese şi chiar tentative de conrupere, dela care unii ţărani ai noştri nu se dau în lături niciodată; fie pentru a li se scuti copiii de obligativitate, fie cu intenţia de a fi protejat, etc...

Dar nu trece mult şi încep conflictele: Eşti secretar al comitetului şcolar, aplici obligativitatea, ţii o conferinţă despre alcoolism, iei parte la alte întreprinderi cooperatiste pentru ridicarea lor, iei unele măsuri ce nu convin unor interesaţi şi de aci începe ura. Se formează delegaţii, care pornesc pe la şefii de sectoare politice şi poate chiar la şefi de partide, cu reclamaţii: ba că li se pun amenzi pe nedrept, ba că ai bătut un copil, ba că faci altă politică decât cea a guvernului, încât rămâi uimit de unde au mai ieşit toate astea. Apoi curg anchetele, în cele mai multe cazuri făcute de oamenii guvernului, care înţeleg că dreptatea se cuvine celor care garantează mai multe voturi.

Şi cum învăţătorul, din punct de vedere electoral, este mai puţin solvabil, desigur că el va fi vinovatul.

Şi iată-te tânăr, la o grea răspântie şi pentru mulţi poate un moment hotărâtor pentru întreaga carieră, pentru care ţi-ai făcut atâtea frumoase visuri...

Şi aşa, ajung învăţătorii din idialişti: blazaţi, învinşi, desgustaţi... Iar satele cu toate că au preot şi învăţător, îşi duc mai departe viaţa lor primitivă, turburată doar de propagandiştii politici înaintea alegerilor, care le promit că le va uşura viaţa şi ferici traiul, ba poate le-ar promite că vor aduce chear raiul, dacă răul nu iar apasa din zi în zi mai mult, căci impozitele li s'au mărit, produsele lor nu se vând şi câte altele.

Astfel, deşi animat de cele mai frumoase intenţii de muncă, atunci când eşti suspectat, nedreptăţit şi rău înţeles, o melancolie grea îţi cuprinde fiinţa şi o adâncă părere de rău că tot ce ţi-a fermecat anii tinereţii nu este decât un vis trist.

Const. Mândru
Invăţător Ruseni, Iaşi

x *Transpiraţia* cea mai neplăcută consecinţă a căldurilor o evitaţi întrebuinţând *Dermal*, pudra contra transpiraţiei.

Depozit Farmacia Werner Iaşi.

Ce a făcut într'un an Societatea „Propăşirea Iaşilor"
pentru progresul oraşului nostru

In decursul unui an, acum încheiat, Societatea „Propăşirea Iaşilor" a desbătut o sumă de probleme şi s'a găsit în faţa a o sumă de împrejurări, în strânsă legătură cu viaţa culturală, economică, higienică şi edilitară a Iaşilor şi cărora ea a încercat să le dea o deslegare, sau să le facă faţă cu mijloacele, extrem de reduse, de care a putut ea dispune, bizuindu-se mai mult pe entuziasmul şi pe puterea de sacrificiu a membrilor săi, încălziţi de nădejdea că exemplul lor ar putea deveni contagios.

Centenarul presei

In lunile Mai şi Iunie ale anului trecut, Societatea a vrut să prindă prilejul împlinirei a o sută de ani dela apariţia primei gazete româneşti, spre a marca prin acest **centenar al presei**, rolul preponderent jucat în trecut de Iaşi în mişcarea noastră culturală şi spre a atrage atenţiunea cercurilor de conducere asupra rolului cu mult mai important ce îi este dat să joace de aici înainte ca centru geografic al Moldovei întregite şi ca centru de gravitaţie din punct de vedere etnic.

La capătul tuturor străduinţelor noastre s'a aşezat deacurmezişul neputinţa autorităţilor de a ne sprijini şi de a-şi împlini făgăduelile date, astfel încât „centenarul presei" a rămas nereliefat nici de noi, nici de oficialitate.

Problema locuinţelor

In paralel cu această chestiune, societatea noastră, a urmarit rezolvarea problemei crizei de locuinţe şi mai ales a crizei, mult mai acute de *locuinţe salubre*.

S'au studiat toate legile în fiinţă, care ar putea asigura oarecari uşurări în greutăţile ce se întâmpină în construcţiuni, s'au urmărit realizările din alte ţări spre a putea pune şi noi în practică metode care au determinat acolo succesul, s'au cerut informaţiuni şi oferte de la câteva întreprinderi streine specialiste, s'au făcut intervenţiuni pe la Ministerul Muncei şi Ocrotirilor sociale, care se ocupă cu această problemă, s'a organizat o societate cooperativă investită cu toate formele legale şi astăzi ne găsim în faţa unei legi, de curând votată, prin care nădăjduim să putem culege roadele sforţărilor şi perseverenţei noastre. Această lege însă, spre a putea fi tradusă în practică, are nevoe de capitaluri de investiţiune importante, astfel încât roadele aşteptate nu le vom căpăta, decât atunci când problema creditului statului va fi rezolvată.

Incercările societăţii de a obţine credit direct dela Societăţi străine, care ar fi fost dispuse să-şi plaseze capitalul lor în construcţiuni, s'au isbit întotdeauna de garanţiile de stat cerute de aceste societăţi, garanţii pe cari noi nu le putem nici obţine şi şi nici angaja.

„Propăşirea Iaşilor" a făcut încercări, în acelaş senz şi pe lângă marile noastre societăţi de construcţiuni, unele înfiinţate pe baza unor legi speciale, care le obligă a executa construcţiuni eftine şi plătibile în condiţiuni suportabile pentru pungile nevoiaşilor, dar criza financiară, în care se sbate de multă vreme ţara, nu le dă nici lor posibilitatea să-şi îndeplinească rolul, pentru care au fost creiate.

In aceste împrejurări nu ne rămâne decât să aşteptăm ceasul prielnic, dar pregătiţi, spre a nu pierde atunci, nici o clipă.

Chestiuni edilitare

Preocupările de căpetenie ale Secţiunei de edilitate şi de gospodărie publică au fost îndreptate asupra unei serii de probleme de cea mai mare însemnătate, care au revenit aproape constant la ordinea zilei prin comunicările ce se fac la începutul fiecărei şedinţe.

Intre aceste probleme trebue să enumerăm:

1). **Nerespectarea alinierei străzei Ştefan cel Mare prin clădirea unei case detestabilă ca aşezare şi arhitectură, fiind eşită la avansare în faţa bisericei Trei Erarhi, îngustând considerabil strada şi deformând în chipul cel mai grotesc posibil înfăţişarea alinierei. In acelaş timp, la imobilul Soc. de Economie de alături de Banca Naţională, s'a îngăduit rămânerea pe vechea aliniere, deşi s'a dat autorizaţie pentru renovarea complectă prin suprapunere de etaje, care implica eşirea la avansare.**

De multă vreme Societatea „Propăşirea Iaşilor" a atras atenţiunea Primăriei asupra necesităţei lărgirei multora din străzile oraşului şi în special a Străzei Ştefan cel Mare, atât din pricina sporirei traficului, cât şi din nevoia de concentrare a oraşului prin construirea în înălţime, care reclamă străzi largi pentru lumină şi aerisire.

2). Halul de degradare în care a ajuns zidul monumental de sprijin dela Râpa Gabenă, pentru care s'a cheltuit o sumă importantă, a fost semnalat în mai multe rânduri atenţiei Primăriei spre a se proceda cât mai neintârziat la întreţinerea cuviincioasă a lui, dar deocamdată încă fără rezultat.

3) Lipsa de vespaziene remarcată de orice strein, care calcă în Iaşi pentru prima oară şi în special de proprietarii de Imobile, care cu toate avizele prohibitive îşi văd gangurile şi diferitele retrageri ale imobilelor lor transformate în latrine publice, ne-a îndreptăţit să intervenim repetat spre a se proceda la rezolvarea acestei probleme prin construirea treptată a câtorva closote publice subterane, după modelul celor din Cernăţi şi Bucureşti, măcar în regiunile unde circulaţia streinilor este mai mare.

Până astăzi nici această chestiune nu şi-a putut găsi o deslegare.

4) Iluminatul străzilor Păcurari, al unei părţi din str. Carol, al străzei Lascar Catargiu, devine cu totul insuficient, din cauza aşezărei defectuoase a stâlpilor de lumină între copacii mari şi frunzoşi ai acestor străzi.

Am intervenit la uzină cerând modificarea iluminatului prin aşezarea lămpilor suspendate pe linia mediană a străzilor, aşa precum s'a făcut pe partea de sus a străzei Copou şi pe aleia Grigore Ghica.

Soluţionarea acestei chestiuni este în curs. Dar societatea „Propăşirea Iaşilor" a mai intervenit şi alte numeroase probleme edilitare, economice şi culturale, despre care vom vorbi într'un număr viitor.

O şezătoare culturală

In şcoala israelită română din târguşorul Bivolari a avut loc un reuşit festival artistic-literar, la care au asistat reprezintanţii autorităţilor târguşorului şi un numeros public.

Dl. Dr. Zilberman, în numele localnicilor, urează bun venit elementelor prezente din partea Lojei şi ca un fost elev al regretatului profesor şi medic dr. Steuerman, elogiază figura dispărutului şi laudă activitatea Lojei, care eternizează memoria lui prin manifestaţiuni culturale şi prin activitatea ce o depune pentru ridicarea unui bust.

Dl. Iancu M. Bergher, vice-preşedintele Lojei, mulţumind întâi asistenţei pentru buna primire şi gazduire data membrilor, vorbeşte apoi despre Loja din punct de vedere al programului şi al activitatei ei. Indeamnă tineretul la organizare de şezători literare, apoi face o descriere asupra personalităţei regretatului „Dr. A. Steuerman-Rodion", care a activat în mai toate domeniile culturale, ştiinţifice, sociale.

Dl. avocat Beno Marcus-Iaşi desvoltă o interesantă şi documentată conferinţă „Intre două generaţii", prin care se adresează în special tineretului, ...ân-du-l spre isvoarele cu...ei universale.

Au urmat apoi declamaţii: Dl. Handoca, Leibovici, Bergof, Moscovici etc.

Lectură: Dl. H. Cazvane.

Muzică: D-nii Gurevici şi Zeilicovici.

La sfârşit Dl. Iancu M. Bergher încheie, mulţumind pentru concursul moral şi material dat Lojei „Dr. A. Steuerman-Rodion".

Festivalul oferit de Loja a produs o frumoasă impresie în rândurile populaţiei din Bivolari.

Dr. GR. DIMITRIU
Asistent al clinicei dermato-sifiligrafică
Medic-şef al secţiei dermato-venerică de la spitalul militar consultă în fiecare zi între orele 5—8 după amează
In str. Cuza-Vodă No. 23 colţ cu str. Armeană.

Dr. L. BALLIF
Boli mentale şi nervoase
Consultaţii zilnice dela 5-7 ...
str. Lascar C...

CEL MAI TARE PUMN DIN LUME

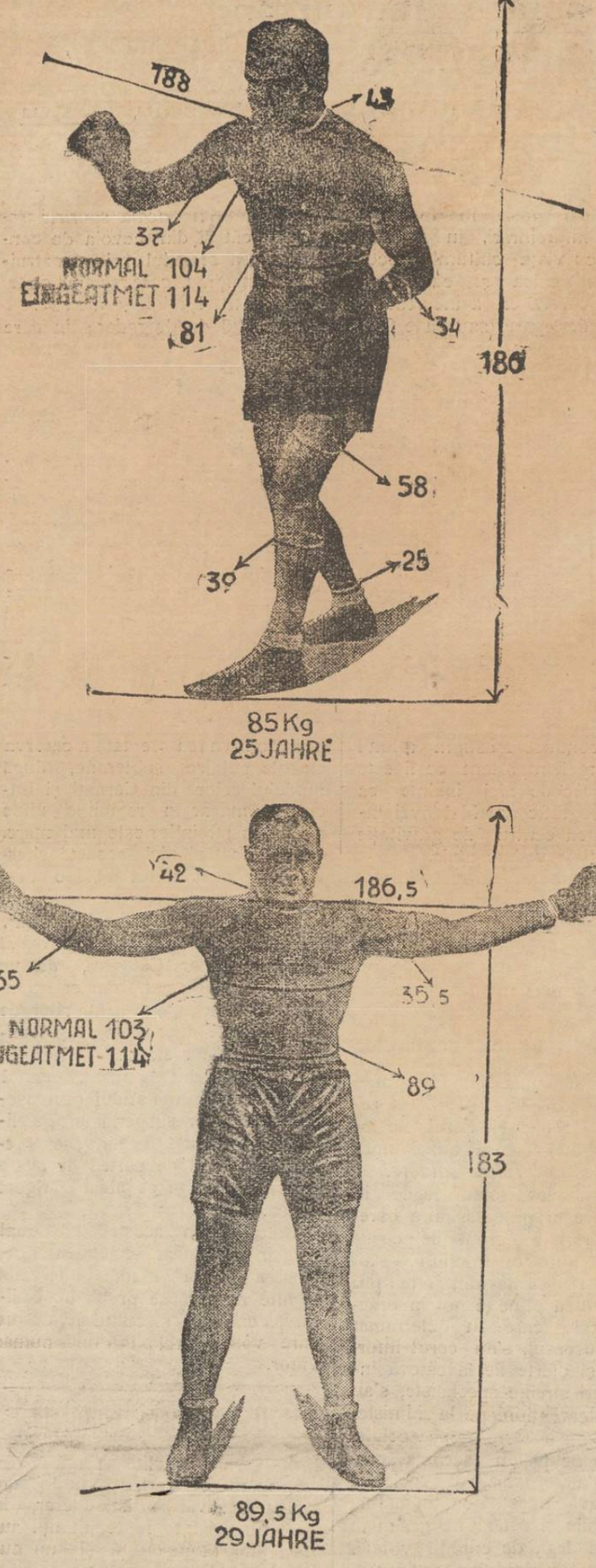

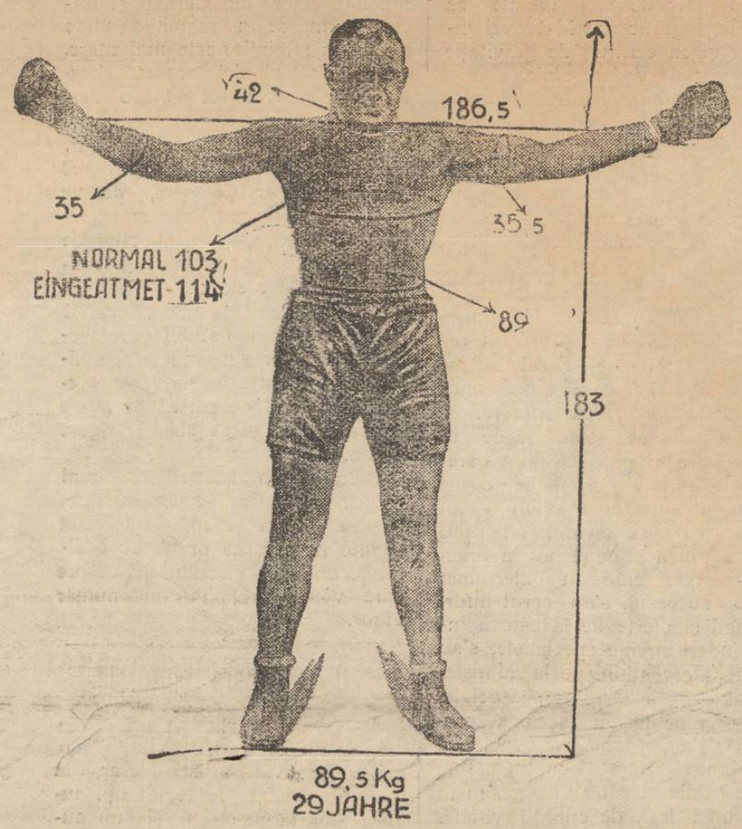

Precum am anunțat ieri, marele match de box pentru campionatul mondial s'a terminat la New-York prin victoria lui Schmeling, care astfel a fost decretat omul cu cel mai tare pumn din lume.

Clișeele noastre reprezintă pe învingătorul *Max Schmeling* (sus) și pe rivalul său *Jack Sharkey* (jos, cu mînile întinse), avînd însemnate pe margine mențiunile de vrîstă, greutate și măsurătoare.

POLEMICI

RĂSPUNS
la ',Argumentări stupide"

In Nr. 6992 al acestui ziar cu data de 5 l. c., în rubrica *„Idei și fapte"*, sub titul *„Argumentări stupide"*, cineva s'a ocupat de mine și de părerile mele apărute intr'un articol din ziarul „Epoca" cu data de 5 l. c.

Acest „cineva" care semnează *„I. L. Basarabeanu"*, s'a agățat vârtos de „stupiditățile" mele, de „profanismul" meu, de „orbia" mea, de „meschinăria mincinoasă" tot a mea, de „infamia" mea și de argumentările mele „inventate stupide și grosolane", pe cari le-am înșirat în articolul meu din 5 Iunie, sub titlul *Antagonismul „en vogue"*.

Mărturisesc că până acum încă n'am avut onoarea să se ocupe nimeni de umila mea persoană, deși scriu și eu, precum scriu toți gazetarii, cam în fiecare zi. De vre-o 15 ani tot scriu și nu mă mai satur scriind.

Doar odată,—ce i-o fi venind d-lui *Iorga*,—s'a ocupat de mine în revista d-sale *„Notițe și documente istorice"*, găsindu-mă cu totul altfel decât mă găsește autorul, „Argumentărilor stupide", cava e u' *I.L.*

Să mă apăr? N'am pentru ce, fiindcă tot ce e brodat în coloana II-a a paginei I din „Opinia" zilei de 7 Iunie, e alterat și contrafăcut. Cine vrea să lămurească cinstit, să citească ambele articole, adică al d-lui I. L. și al meu și atunci va vedea dacă merit o atât de grațioasă preocupare din partea impetuosului polemist I. L. Basarabeanu, sau nu.

Deocamdată, să mi se dea voie a lămuri câte ceva din „stupidele argumentări"—titiul e al dumisale —semnate de I. L.

Articolul meu din „Epoca" face parte din seria unor „aspecte din Chișinău" cari apar mereu de vre-o 10 ani încoace în 4—5 gazete și ziare și această afirmație se poate constata din lectura marginală a ante-titlului.

Apoi dacă's „aspecte", ele nu pot fi simple întâmplări cari se narează laconic cu adrese precise și semnalmentele eroilor. Și, dacă's „aspecte *din Chișinău*", ele nu pot fi *din întreaga Basarabia* cum menționează dl. I. L. în introducerea comentariului său.

Insinuant e peste tot domnul *I. L. Basarabeanu* când adaugă adjective între ghilemele cași cum ar fi citate din textul meu.

Că *„Epoca"*, ziar destul de respectat, are „predilecții pentru culisele palatiste", asta-i treaba celor ce o conduc.

Cred că am vorbit destul deocomdată, rezervându-mi să ne mai întâlnim în saloanele ziarelor.

Atunci va aprecia mai larg dacă „pana mea e măiastră", sau nu.

ALEXANDRU RUPA

Apărați-vă envelopele întrebuințând camere de bună calitate.

Serviciile unui pneumatic depind în mare parte de presiunea atmosferică potrivită care îi se dă. Camerele GOODYEAR confecționate dintr'o gumă roșie extrem de elastică, sunt durabile, rezistente și impermiabile.

DUPĂ 20 DE ANI
Intâlnirea promoției 1910 la Școala Comercială — O revedere duioasă — Amintiri și regrete —

La întâlnirea promoției 1910 dela Școala Comercială din localitate, d. *Gh. Florea*, directorul școlii, a rostit această frumoasă cuvântare:

Intâlnirea Dvs., după 20 de ani de la absolvire, în localul școalei unde v'ați însușit cunoștințile de specialitate, reprezintă pentru instituția noastră una din cele mai înălțătoare sărbători.

In numele acestui așezământ de cultură, al Profesorilor și elevilor prezenți la această festivitate, vă urez, „bine ați venit!".

Școala noastră cu trecutul ei glorios, atât prin vechimea ei cât și prin prodigioasa ei activitate de 50 de ani împliniți în Septembrie a. c., se mândrește astăzi că poate primi sub scutul ei, pe foștii elevi, care reviu după 20 ani să-și reîmprospăteze clipele de plăcută viață școlară.

Școala și amintirile ei

Eu în calitate de Director, mă simt adânc mișcat și mulțumit sufletește că apelul ce l'am făcut în urmă cu 20 ani, foștilor elevi ai acestei școli de a se reuni în serii la fiecare sfârșit de an, își afirmă rezultatele dorite, — Dvs. reprezentând a 3-a serie de absolvenți cari vin să-și aniverseze 20 de ani de la despărțire.

Ideea care m'a călăuzit pentru realizarea acestor reuniri a foștilor elevi, a fost dictată de două considerente: Pe deoparte, dorința de a procura foștilor elevi momente de înaltă mulțumire sufletească revăzându-se, după atâția ani, iarăși în aceiași plăcută atmosferă de școală, purtătoare de atâtea neperitoare și frumoase amintiri; pe de altă parte, cimentarea legăturilor între școală și foștii ei elevi, precum și între foștii absolvenți și actualii elevi, cari sunt gata de a părăsi și ei băncile școalei. Dacă primul considerent poate fi primit mai mult în sfera subiectivă, al doilea considerent însă, represintă o importanța capitală, căci prin aceste întâlniri între vechii și actualii elevi se poate stabili legaturi, care vor putea garanta unitatea și integritatea lanțului de activitate a școlii noastre.

Ajutoare pentru elevi

Un admirabil exemplu, realizat din acest punct de vedere, merită să fie amintit. Mă refer la gestul frumos al seriei din 1903, reunită acum 2 ani, care a acordat în scopul unei stimulări—o bursă anuală de 20.000 lei, dată celui mai bun elev, din anul întâi păstrând'o până la absolvire—numită bursa seriei 1903.

Tot acestei serii se datorește sprijinul prețios al primilor doi absolvenți, care astăzi sunt în serviciul B-cei Românești, urmând totodată și Academia Comercială.

Contactul, din când în când, între seriile de absolvenți și elevii școalei vor da posibilitatea acestora din urmă, să prețuiască munca de școlar, să-și capete încrederea în sine, că absolvind această școală vor putea să-și asigure o carieră bună și rentabilă.

O clipă pioasă

Dar, d-lor, bucuria care vă animează în aceste momente, cînd vă găsiți iarăși în bănci ascultând cu atenție apelul sau învăluind cu privirea fiecare colțișor al clasei, evocator al atâtor amintiri, pare în parte stingherită de o atmosferă de neliniște sufletească. Ce este? ce s'a întâmplat?.. De sigur, în descernarea amintirilor dvs. simțiți unele goluri, unele întreruperi, din lanțul acestor asociații de idei în legătură cu anumite pierderi din viața colegială. Vă impresionează lipsa atâtor colegi și foști profesori! Atâtea locuri goale în bănci, vă produce tot atâtea goluri în inimă. Dacă unii dintre Profesori și foști colegi nu sunt alături de Dvs. astăzi, pe motive că forțați de împrejurări n'au putut răspunde însă cea mai marte dintre colaboratorii Dvs. de pe atunci, dorm astăzi somnul veșniciei. Datoria noastră acelor prezenți este să ne ridicăm, în semn de pietate și să ne rugăm pentru ei.

Ca încheere—doresc ca prezenta Dvs, D-lor absolvenți, alături de noua promoție, să folosească acestora de stimulent, in viața practică spre care pășesc astăzi, și ca pildă vie de dragoste și recunoștință ce păstrați școalei și foștilor Dvs. Profesori; iar Dvs. cari v'ați gândit să ne faceți această cinste de a serbători cei 20 ani de muncă rodnică pe ogorul economiei naționale de la plecarea Dvs. din școală, nu pot să vă urez de cât ca D-zeu să vă ajute să duceți cât mai mulți ani faima școlei noastre, și să nu ne uitați la al treilea deceniu. Să trăiască Promoția absolvenților din 1910!

CUM SE PREZINTĂ ASTĂZI
CAPITALA JUGOSLAVIEI
Belgradul, un oraș de viitor

Belgradul, capitala Jugoslaviei, se preschimbă într'unul din cele mai frumoase orașe. Prin legea dela 10 Octombrie 1929 s'a creat „Belgradul Mare", prin alipirea comunelor Zemun și Pancevo. Podurile ce se construesc peste Dunăre și Sava, unesc cu Belgradul și alte comune. In acest mod capitala a fost mărită cu o suprafață de 75 km., p., devenind un imens oraș, prin mijlocul căreia vor trece Dunărea și Sava.

Belgradul prezintă vizitatorului o foarte interesantă panoramă urbană. Palatele noui și înaltele case de beton înlocuesc casele primitive de până acum. In ultimul an au fost pavate la Belgrad 88 străzi, construindu-se trotuare într'o lungime totală de 20 km. și cu o suprafață de 180 m. p. Au fost desființate mai multe grădini. In ce privește vestita grădină Kalemegdan, ea a fost considerabil infrumusețată. Rețeaua liniilor tramvaiului a fost mărită cu 8 km. și s'au introdus și numeroase curse de autobuze.

*

Din punct de vedere economic, Belgradul joacă azi rolul unui mare centru de import. In ultimii 5 ani, orașul a avut un import care a oscilat între 350 și 400 milioane dinari. Cea mai mare parte din import sosește prin Belgrad și de aci se poate explica numărul considerabil al întreprinderilor comerciale. Relevăm că în ultimii 8 ani s'au formal aproape 6000 noui firme.

Capitala Jugoslaviei are în prezent 70 mari bănci. In curând se va construi la Belgrad și o mare clădire pentru organizarea de Târguri de Mostre, după modelul Târgurilor din Praga, Lipska, Lyon, etc.

In anul acesta Belgradul va fi centrul unei mișcări turistice excepționale. Serbările sokoliste aduc la Belgrad peste 100.000 oaspeți din țară și străinătate.

(Ceps)

DE VANZARE
CĂRĂMIZI VECHI
în perfectă stare
A se adresa la magazi[illegible]
România Muzicală[illegible]i
str. Lăpușneanu 24.

COMERȚUL CU SCLAVE ALBE
TRAGICA POVESTIRE A UNEI FEMEI. — CUM SUNT ADEMENITE FETELE. — TRAFIC CU MOLDOVENCE PENTRU CONSTANTINOPOL. — VIAȚA MIZERĂ A PROSTITUATELOR DIN PORTUL TURCESC

Zilele acestea s'a prezintat la redacția noastră o femeie care ne-a relatat o serie de fapte profund întristătoare. Redăm întocmai povestirea ei, menită să deschidă ochii multor părinți neatenți la educația copilelor.

In loc de glorie... prostituție

— „Sunt originară din Botoșani, —ne povestește vizitatoarea noastră—când aveam numai 18 ani, mă manifestam la șezători literare, declamând poezii sau cântând din gură. Obțineam mult succes. Publicul mă aplauda și mi se prezicea un viitor remarcabil în arta dramatică.

La o asemenea șezătoare am cunoscut un „impresar" care mi-a propus să mă angajeze la un teatru din Galați. Străinul s'a dus la părinții mei să le ceară permisiunea de a mă lua cu dânsul spre a mă „lansa". Dar tata s'a împotrivit. Mie însă perspectiva unui viitor strălucit mi-a furat într'atâta mințile, încât într'o zi, am fugit de acasă cu „impresarul".

Descinzând la Galați, am tras la un hotel și acolo însoțitorul meu începu să mă învețe rolul într'o piesă în care urma să debutez peste două săptămâni.

Intr'o seară însă, s'a întâmplat ceva neobișnuit. Subt pretext că își serbează ziua onomastică, protectorul meu făcu o petrecere intimă în odaia mea.

Foarte lesne am fost amețită de băutură și dată în seama unui străin pe care „impresarul" l-a introdus în odaie.

Când mi-am dat seama ce s'a întâmplat, era prea târziu. Străinul și „impresarul" dispăruseră, iar pe masă am găsit un plic cu o mie le[illegible] fusesem atrasă în cursa unui traficant de carne vie. Mi-era rușine să mă întorc acasă, și m'am lăsat în voia soartei.

Damă de consumație

Când mi s'au sfârșit banii, proprietarul hotelului mi-a propus să mă angajeze „artistă" la restaurantul său. Am primit. Acolo pe lîngă cele câteva cuplete pe care le cântam, mai eram obligată să fiu și damă de consumație.

Un an mai târziu, patronul dăduse faliment și rămăsei pe drumuri. In scurt timp, decăzusem atît de mult încât începui să fac trotuarul.

Intr'o seară întâlnii un fost „coleg" de scenă dela restaurantul unde cântasem Ii povestii necazurile mele și situația în care ajunsesem. El îmi propuse atunci să plecăm împreună la Constantinopol, unde dînsul are un angajament. Am primit, deși n'aveam prea multă încredere în vorbele lui. Mi-era însă indiferent dacă voiu face trotuarul la Galați sau la Constantinopol.

Fostul meu coleg izbuti să scoată două pașapoarte și ne îmbarcarăm.

Moldovence la Constantinopol

La Constantinopol fiind dusă la locuința unui individ care, după ce mă examină de sus până jos, zâmbi și mă conduse într'un fel de salonaș unde se aflau încă cinci femei.

Auzii pe una șoptind în românește:

— Incă o nenorocită!

— Cum; sunteți românce? exclamai surprinsă.

Bucuria lor era fără margini.

Femeile mă puseră în curent cu soarta îngrozitoare care mă aștepta și-mi povestiră fiecare cum au ajuns acolo. Două din ele erau dintr'o comună din județul Dorohoiu; ele fuseseră angajate ca servitoare la Brăila, dar în loc să ajungă acolo, au ajuns la Constantinopol în halul în care le găsesc. Celelalte trei au fost ademenite prin același procedeu care m-a dus și pe mine la pierzare.

Inutil să mai povestesc chinurile trupești și degradarea morală din acel bordel blestemat.

Mizeria prostituatelor la Constautinopol

O lună mai târziu fui concediată. Am rătăcit pe străzi, fără să găsesc un om care să mă salveze din situația jalnică în care mă aflam.

Străzile portului erau pline de prostituate, reprezentante ale tuturor națiunelor și în special foarte multe românce.

De câte ori trecea vre-un matelot, femeile se agățau de dânsul, iar „clientul" de cele mai multe ori le brusca. Negrii erau ceva mai delicați. Am început să fac și eu trotuarul. Foamea nu cunoaște judecată și nici rușine...

Intr'o seară, pe o stradă dosnică, am acostat un matelot. Fără să spue o vorbă, el mă lovi peste cap. Incepui să țip după ajutor și leșinai.

Când m'am trezit, eram într'o odae de cârciumă. Un marinar român, atras de țipetele mele, m'a adus acolo. Cu ajutorul lui am revenit la Galați. Și astăzi sunt tovarășa lui de viață.

*

Acum câteva zile, am izbutit să salvez o fată din județul Dorohoi, care era să cadă victima unui agent al vânzătorilor de sclave albe. Am readus-o la părinții ei. Și în trecere prin Iași, am ținut să comunic aceste întâmplări, celei mai răspândite gazete din Moldova, pentru ca să le cunoască cât mai multe familii și să-și ferească fetele de ispită".

M. SĂVENEANU

ANUL XXVI No. [illegible]

ABONAMENTE

Lei 1000 . . . . pe un an
„ 500 . . . . „ 6 luni
„ 300 . . . . „ 3 „

ATELIERELE TIPOGRAFICE:
IAȘI.—STR. LĂPUȘNEANU 37

3 LEI EXEMPLARUL

OPINIA

ZIAR POLITIC COTIDIAN

MERCURI 18 IUNIE 1930

ANUNCIURI
se primesc la toate
AGENȚIILE DE PUBLICITATE
și la
ADMINISTRAȚIA ZIARULUI
Iași. — Strada Lăpușneanu 37

Telefoane: Redacția 391, Administrația 394, Serviciul de noapte 367

CANALUL SIRET-BAHLUI-PRUT

O MARE CENTRALĂ HIDROELECTRICĂ
IN CENTRUL MOLDOVEI

In ultimul timp, mai toate ziarele au adus știri interesante cu privire la realizarea proectului de trecere a unei părți din apele Siretului în valea Bahluiului, pentru a se utiliza diferența de nivel de peste o sută de metri ce există între albia Siretului și aceia a Bahluețului.

Intr'adevăr, între satele Stolniceni și Scheia, din valea Siretului, șira de dealuri care separă bazinul Siretului de acela al Prutului este mai ingustă decât ori unde, iar valea Bahluețului pătrunde adânc spre Siret, prevestind un fenomen de captare a apelor acestuia spre a fi indrumate către Prut, fenomen care s'a petrecut cu o serie de afluenți ai Siretului din Bucovina și care, în Moldova este mai accentuat la Tg. Bucecea, unde Sihna, un afluent al Jijiei, pătrunde până aproape în lunca Siretului.

*

Situațiunea aceasta a atras atențiunea, în primul rând, geografilor și militarilor.

Generalul Kisselef, care urmărea exploatarea cât mai intensă a bogățiilor Moldovei în folosul Rusiei, nedispunând pe acea vreme de alte mijloace de transport eficace, decât de calea Prutului, s'a gândit să sporească capacitatea de transport a acestuia, sporindu-i debitul prin îndrumarea apelor Siretului în valea Buhluețului.

Chestiunea aceasta prezenta pe atunci un interes atât de mare, încât ea a fost înscrisă ca un punct de program în chiar Regulamentul Organic și ea a format multă vreme obiectul preocupărilor celor mai distinși conducători ai Moldovei.

Cu apariția căilor ferate însă, care reclamau lucrări mai puțin grandioase și care puteau transporta mai repede mărfurile, chestiunea aceasta a pierdut din importanță, până ce noui cerințe social-economice i-au redat-o și sporit-o.

*

Căile de apă au câștigat un deosebit prestigiu în technica modernă a transporturilor prin marea lor capacitate de transport, in deosebi pentru mărfurile voluminoase și eftine, care nu pot suporta cheltueli mari de ambalaj și manipulațiuni.

In ultimii două zeci de ani, și mai cu seamă dela războiu încoace, problema combustibilului, generator de energie, a căpătat o nouă înfățișare.

Teama de epuizarea a zăcămintelor de cărbuni și petrol, precum și scumpirea extragerei, au condus la punerea în folosință a noui isvoare de energie și mai ales a căderilor de apă, care prezintă, în primul rând, avantajul perpetuității. In anumite imprejurări această energie este și mult mai eftină de cât cea termică.

La această situațiune adăugând și criza agriculturei, care reclamă din ce în ce mai mult utilizarea mașinelor, a irigațiunilor și a punerei în folosință a terenurilor inundabile, vom înțelege motivele esențiale, care au reașezat pe primul plan chestiunea trecerei apelor Siretului în Albia Prutului.

*

Intr'un studiu schematic, noi am arătat că s'ar putea lua din Siret, fără nici un prejudiciu pentru folosințele de apă din aval, un debit de cel puțin 20 m. c. pe secundă și cum diferența de nivel maximă ce se poate realiza pentru o uzină hidroelectrică, atinge 95 m. rezultă că energia de care s'ar putea dispune la această uzină ar fi de aproape 20.000 de cai.

Dacă s'ar executa în valea Siretului un baraj de circa 500 de metri și înalt de 10 m, s'ar realiza un rezervor de egalizarea debitului, care ar permite sporirea debitului ce se poate deriva la cel puțin 40 m. c. | sec. astfel încât puterea uzinei s'ar dubla.

Energia electrică creiată prin această cădere de apă ar putea face față tuturor cerințelor de luminat și forță motrice din toate centrele de populație și industriale într'o rază de cel puțin 150 de klm.

Apa trecută în valea Bahluețului și a Bahluiului pentru care s'ar executa un canal special, ar servi la irigațiuni, la alimentări cu apă a centrelor mari de populație ca Iașul, Tg. Frumos și Podul Iloaei, și la navigațiune.

Prutul prin acest spor de debit, ar deveni navigabil în condițiuni superioare celor actuale, până la Țuțora, unde s'ar vărsa apele canalului Bahluiului unite cu ale Jijiei.

Canalul executat în valea Bahluețului, Bahluiului și Jijiei, ar indeplini și funcțiunea de canal de asecare a tuturor terenurilor inundabile din aceste văi și care însumează o suprafață de peste 20.000 hectare.

*

Soluția practică a acestei importante probleme a fost studiată în primăvara aceasta de un consorțiu francez, în fruntea căruia este cunoscutul financiar Loucheur și a fost prezentată Ministerului de Industrie și Comerț, sub forma unui anteproect pentru obținerea concesiunei exploatărei acestei căderi de apă.

Nu știm dacă acest proect va deveni curând o realitate, dar nu putem trece cu vederea faptul că el prezintă o rentabilitate pentru capitalul ce s'ar investi și lucrul acesta s'a dovedit pe deplin prin întocmirea acestui proect.

Imprejurări și de altă natură concurează activ pentru înfăptuirea grabnică a proectului. Ele au fost semnalate de către dl. Prof. Univ. Dașcovici, care într'o conferință a sa despre *„Iașul ca centru de trafic internațional"* a arătat interesul mare al Polonezilor de a creia o cale de apă între Marea Baltică și Marea Neagră prin Vistula, San și Prut și eforturile pe care ei le fac întru realizarea acestui plan grandios.

Credem că Franța, din motive politice lesne de înțeleles, are tot interesul să sprijine realizarea acestui proect, astfel încât, dacă nu din inițiativa noastră, dar impinși de inițiativa și de nevoile altora, vom trebui să ne angrenăm în acest ruaj, din care însă Moldova și Iașul, în special, nu vor avea decât de câștigat. Sarcina de a grăbi realizarea și de a concentra atențiunea asupra intereselor acestui oraș în realizarea acestui proect, rămâne întreagă asupra celor care au datoria și știu să dăscălciască drumurile spre care ne îndreaptă cerințele vieței din viitor.

Ing. Andriescu-Cale

Eroii progresului

Celebrul sportmen englez, maiorul *Sir Henry Segrave*, a bătut recordul vitezei cu automobilul, ajungând la iuțeala ametitoare de 400 km. pe ceas.

Incercând să bată recordul și pe apă, cu barca-automobil, a atins viteza neobișnuită de 160 km. pe oră. Dar, din cauze necunoscute, barca „Miss England II" s'a scufundat brusc și Henry Segrave și-a găsit moartea.

D. GENERAL GOURAUD

Iașul are mâne onoarea să găzduiască pe unul din cei mai iluștri militari franceji, d. general Gouraud.

Comandant intrepid, de înaltă concepțiune, d. general Gouraud a avut însărcinări decizive în marele răzaoi. In vara lui 1918, d-sa a răsturnând o aripă a armatei inamice, obligând pe germani la retragere și determinând victoria finală.

Glorios în războiu, obosit și cu o mână pierdută, marele căpitan n'a căutat totuși odihna, ci a luat comanda trupelor în Syria și a pus ordine în focarul de anarhie din Orient, evitând tulburarea sud-estului european. După îndeplinirea strălucită a rolului de biruitor în Apus și pacificator în Orient, generalul Gouraud și-a permis odihna personală în postul de onoare ca guvernator militar al Parisului.

Vizita acestui mare căpitan ne este scumpă, fiindcă e vizita viteazului care a contribuit, prin fapte eminente, la situația ce ne-a permis să făurim România Mare.

D. general Gouraud este împletit în aspirațiile noastre îndeplinite prin dragoste, prin luptă și jertfă comună.

Actualități politice

Cearta național-țărănistă

D. Maniu și-a înfrânt tovarășii național-țărăniști, alcătuindu-și cabinetul fără să ție cât de puțin seama de pretențiile d-lui Mihalache.

Se înțelege; în lagărul guvernamental a izbucnit—din pricina aceasta—o ceartă acută, care va spori incapacitatea regimului.

Unii pretind că d. Mihalache a dat un un ultimatum, amenințând cu demisia miniștrilor țărăniști.

Noi nu credem. D-nii Mihalache și Madgearu nu-s din talia oamenilor care se renunțe la orgoliul ministerial. Până la urmă, se vor supune și d. Maniu va rămâne triumfător.

Regimul va cădea din cauza neputinței în fața problemelor mari ale vremii;—nu, din defecțiunea unui Mihalache!

Cînd doi se ceartă...

D. Duca trăește cele mai fericite momente, pe care de ani de zile le visează.

In primul moment a alimentat furia d-lui Vintilă Bratianu, determinând excluderea d-lui George Bratianu din partid. Apoi d. Duca a început să vâslească ușor spre apele carliste, cu scopul de a duce partidul spre Palat și a determina retragerea d-lui Vintilă Bratianu.

Un partid fără Brătieni,... ce fericire pentru d. Duca, devenit șef!

Dar socoteala e prea simplistă și prea bătătoare la ochi, ca să reușească atât de lesne. **X.**

Noui descoperiri arheologice
făcute în Mesopotania

Am anunțat că la Viena este deschis actualmente congresul cercetătorilor orientului antic.

La ultima ședință, doctorul Max von Oppenheim, cunoscutul arcbeolog german, a făcut o interesantă expunere asupra descoperirilor îndeplinite în ultimii trei ani, în Mesopotamia.

Intre altele, e a relatat că în cercetările conduse de dânsul în apropiere de vechiul oraș Tell Halaf, a descoperit ruinele unui templu străvechi, și sculpturi de o vechime de peste trei mii ani înainte de Hristos. Acestea sunt cele mai vechi sculpturi descoperite în lume.

Tot acolo, baronul Oppenheim a descoperit basoreliefuri și statui uriașe din aceiași vreme. Statuile reprezintă zei antici cu corp de animal și chip de om. Ele sunt sculptate în stâncă.

Denunțuri grave
contra unor misionari catolici

Ziarele italiene publică următorul fapt care se discută mult în toate cercurile catolice din lume:

La Vatican s'au primit zeci de denunțuri împotriva unor misionari trimiși în lume pentru a atrage noi prozeliți la credința catolică. Astfel se menționează în denunțuri că unii misionari încasează salarii și dela catolici și dela birourile de misionari ale altor confesiuni, excrocând și pe unii și pe alții. Denunțurile se îndreaptă în special împotriva misionarilor care înainte de a fi catolici, au fost mahomedani, budiști și evrei.

Papa a decis ca activitatea tuturor misionarilor să fie riguros controlată; și pentru acei care se vor fi dovedit a fi excroci, să se ceară intervenția statelor respective pentru pedepsirea lor.

„OPINIA"
LITERARA ȘI ARTISTICA

Vorbe...

Se vinde... un cadavru!

In genere, cuvântul „a vinde" e cel mai conjugat verb al timpului. Negustorii vând haine și alimente; percepția vinde pernele contribuabilului; femeile ușoare își vând corpul pentru o rochie; cei care își vând capul rece în balamacul fierbinte al politicianismului își vând conștiința...

America extravaganțelor realizase un act de vindere-cumpărare în plus; oamenii care nu mai au în ce nădăjdui, oferă medicilor cadavrul lor în schimbul unei sumi importante.

Mai zilele trecute, un cunoscut ne-a rugat stăruitor să punem un anunț în gazetă:

„Ofer cadavrul meu unei instituțiuni științifice pentru experiențe". Motivele determinante: povara vieții fără parale și neputința de a le procura".

Cu tot atheismul persoanei în cauză, refuzăm categoric plasarea anunțului în chestie.

E prea răspingătoare afacerea aceasta; prea urâtă; și nu cadrează de loc cu demnitatea omenească.

Dar am ajuns oare și noi la limita posibilului? Mai departe credem că nu se mai poate merge...

Int.

...și fapte

Un trust al teatrelor, la Berlin

Criza financiară și concurența filmului sonor au făcut ca, în ultimele luni, 11 teatre germane, între care și două de stat, să-și închidă porțile. Spre a nu fi amenințate de ruină, șase teatre din Berlin au format un trust.

Primul lucru ce s'a făcut a fost desființarea consiliilor de administrație și a comitetelor de lectură. Apoi s'a format un comitet compus din directorii celor 6 teatre. Aceștia aleg piesele, distribue rolele și plătesc 170 de artiști. In plus artiștii sunt obligați să joace la orice teatru din trust, la care sunt desemnați de direcție. In modul acesta cheltuelile s'au redus considerabil și s'a putut scădea prețul biletelor.

Un film sovietic asupra războiului mondial

Societatea cinematografică de

(Continuarea în pag. II-a)

Insemnări

Un om curajos și tenace...

Mie mi-s dragi oamenii cari vor să bată recorduri, în orce direcție, fiindcă dau dovadă de ambiție și de energie, două calități pe care le stimez cu atât mai mult, cu cât Dumnezeu nu s'a milostivit să mă impodobească cu ele și pe mine. Admir pe toți cei despre care citesc prin reviste, că au reușit să danseze fox-Trott câte o săptămână încheiată, fără să-i lovească damblalele; ori pe cei care, de-un rămășag, au reușit să mânânce câte-va zeci de scrumbii, fără să bea apă, bătând recordul în această direcție. ...Eu unul, cum mânânc sărătură, trebue să beau apă, și oftez neputincios în fața inferiorității mele.

Pentru acelaș motiv, admit și admir pe toți globetrotteurii în cămașă cafenie și medaliați, care pretind că fac, sau au făcut, ocolul pământului pe jos, în țărăboanță, pe bicicletă, pe cataligă sau în patru labe. Știut este, că majoritatea acestor curajoși indivizi, fac pe jos numai drumul dintre casa lor și centrul târgului, unde-și vând poza, că n'au parale de tramvai; totuși, știind bine că ei n'au mers și nu vor merge pe jos niciodată, nici cât un factor postal obișnuit, totuși, zic, îi admir din toată inima și mi-s dragi, pentru simplul motiv că lor le arde a zburda, tocmai la o vreme de năcaz și de grijă, cum e acuma, și găsesc un mijloc într'adevăr original pentru a cere de pomană.

...Stăteam ieri, la o cofetărie, și-mi consumam tacticos, jumătatea porției de înghețată cu fâs-

(Continuarea în pag. II-a)

Un diplomat sovietic se sinucide
decât să se înapoeze în R[illegible]

O impresionantă [illegible] întâmplat zilele a[illegible] piere de stația Bia[illegible]

Cunoscutul diplomat sovietic Naumow, fusese chemat la legația rusă din Paris ca să deie raportul asupra activității lui. La Paris i s'au găsit greșeli, și diplomatul a primit ordin ca să se reîntoarcă imediat în Rusia. Funcționar conștiincios, Naumov se supuse. Pe drum însă, a observat că era spionat de mai mulți membrii ai G. P. U. cunoscuta poliție secretă sovietică. Diplomatul și-a dat atunci seama că în Rusia îl aștepta un odios proces, și fără îndoială, o condamnare la moarte.

Naumov s'a gândit atunci să evadeze, și în acest scop a sărit din tren. Un spion însă se luă după dânsul. Diplomatul văzându-se descoperit s'a sinucis, spintecându-și abdomenul.

La spital, a declarat medicilor:

— Mai bine să mor, de cât să mă înapoiez în Rusia.

Și a murit.

DIN TOATĂ LUMEA

Un oraș fără pietoni.—Un ziarist german, întors de curând din Hollywood, scrie următoarele despre capitala filmului:

„Hollywood e un oraș în care se muncește fără odihnă. Ceiace m'a frapat mult acolo, era faptul că nu se văd aproape de loc pietoni. Am stat șase ore în șir în fața unei cafenele din centrul orașului și n'am numărat decât 2 pietoni. Toată lumea circulă numai cu automobilele, iar trotuarele au devenit aproape inutile.

„Cu toată această aglomerație de automobile, rar se întâmplă să se înregistreze vreun accident".

*

40 de ani în pat.—In anul 1890 d-na Mary Bickhman în vrâstă de 35 ani, s'a certat cu bărbatul ei; și de aceia n'a vrut să-și mai îndeplinească îndatoririle conjugale. Femeia a jurat să nu se coboare din pat până când soțul ei nu se va supune.

Și femeia și-a ținut jurământul. Timp de 40 de ani ea a stat în pat. Domnul Bickhman în acest timp a intentat divorț, și tribunalul aprobându-l, el s'a căsătorit din nou. Nici acest fapt și nici repetatele intervenții ale rudelor, n'au izbutit s'o hotărească pe d-na Mary să se deie jos din pat. A murit de curând în vrâstă de 75 ani, lăsând cu limbă de moarte ca să o îngroape cu pat cu tot. Și rudele i-au satisfăcut ultima dorință.

Faptul s'a întâmplat în orașul Cedor Rapid în insula Iava de lângă Australia.

*

Puterea visului.—Funcționarul Bruno Czinczoll din Spandau, a plecat la Hirschberg în munții Cehiei, ca să petreacă vacanța.

In prima noapte, Bruno a avut un coșmar îngrozitor. I se părea în vis că de pe pereți și mobile se desprindeau stafii care se apropiau de patul lui ca să-l zugrume. Stafiile scoteau sunete sinistre și dansau macabru. Bruno începu să țipe. Vecinii auzindu-i strigătele, au spart ușa și au năvălit în odaie. Funcționarul trezit și fiind încă sub impresiunea visului, crezu că are deaface într'adevăr cu stafii. Inspăimântat a fugit la fereastră și a sărit dela al doilea etaj.

In nesimțire, a fost dus la spital, unde după câteva zile de chinuri a încetat din viață.

*

Femei detective.—Am anunțat că la Londra au fost angajate numeroase femei în serviciul poliției. Iată că marea instituție de detectivi din Londra, Scotland Yard, a angajat deasemenea numeroase femei, cu atribuțiunea de a supraveghea furturile din magazine și a traficanților cu stupefiante.

x Inainte de a pleca la băi sau la țară, abonați-vă la ziarul „Opinia". Abonament lunar Lei 100.

CRONICA MEDICALA
de Dr. Iosif Șmilovici-Iași

CANCERUL MOLIPSITOR?
NU-I NICI CONTAGIOS, NICI EREDITAR. — CAZURI VINDECABILE. — CANCEROFOBIA.

Datorită perfecționării mijloacelor de diagnosticare a cancerului, numărul oamenilor atinși de această boală primejdioasă a crescut într'atât, încât a dat naștere credinței că afecțiunea aceasta ar fi molipsitoare.

Ba, ceva mai mult. Oamenii inclină a crede crede și în ereditatea cancerului, după cum mulți sunt convinși că ne aflăm în fața unei boli incurabile.

Toate acestea sunt false.

Cancerul nu este nici molipsitor, nici nu se moștenește și nici nu este o boală întotdeauna nevindecabilă.

Se numește boală molipsitoare, ori-ce manifestațiune patologică, la care avem posibilitatea ca pe cale artificială să provocăm această boală, fie direct de la om la om (sau de la animal la om), fie prin intermediul agenților care răspândesc acea boală. Așa de pildă, molipsitor este sifilisul, de oarece trece de la om la om („se umple") și molipsitor este tifosul exantematic, care se ia prin păduchii care au staționat pe insul bolnav.

Până acum însă, n'a reușit încă nimeni să transmită cancerul pe cale experimentală și este cunoscut gestul eroic al unui medic din *Königsberg*, (Germania) care adânc convins de netransmisibilitatea virusului canceros, și-a grefat sub piele câte-va bucăți dintr'o tumoare canceroasă, fără să fi căpătat apoi boala. Dimpotrivă. Fragmentele s'au macerat și au fost resorbite (distruse) de organizm,—fără a lăsa nici-o urmă.

In ce privește ereditatea cancerului, putem spune acelaș lucru.

(Continuarea în pag. II-a)

BON No. 16

pentru participarea la marile premii oferite cititorilor ziarului „OPINIA".

Detașați seria completă

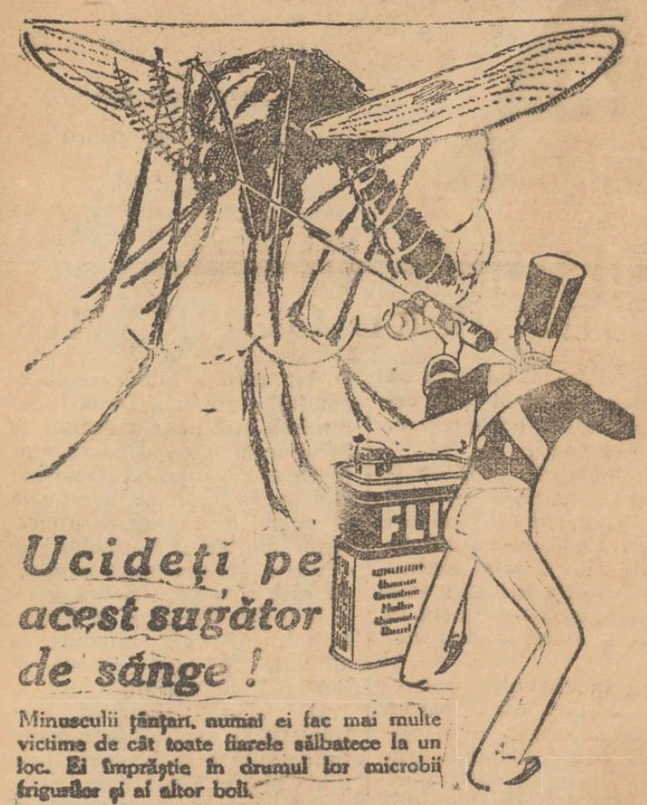

Ucideți pe acest sugător de sânge!

Minusculii țânțari, numai ei fac mai multe victime de cât toate fiarele sălbatece la un loc. Ei împrăștie în drumul lor microbii friguriloi și ai altor boli.

Îndepărtați-i de lângă ființele care vă sunt scumpe. Pulverizați cu Flit.

Flit distruge muștele, țânțarii, puricii, moliile, furnicile, gândacii, ploșnițele... și distruge și ouăle lor. Nu prezintă nici un pericol. Nu pătează. Nu confundați Flit cu alte insecticide.

Bidonul galben - banderola neagră.

Exclusivitatea generală DROGHERIA STANDARD, București, Strada Zorilor No. 4

FLIT

Omoară mai repede

SUDEX este un excelent remediu contra sudoarei abundente, la mâini, picioare etc. contra opiturilor și contra exemelor umede.

SUDEX este o pudră antiseptică și sicativă.

SUDEX scade în mod simțitor secrețiunea sudoarei și face ca mirosul displăcut să dispară imediat.

SUDEX este un produs de eficacitate experimentată și nu vatămă pielea.

Depozit general: Farmacia Curței Regale FRAȚII Dr. KONYA

Succesor Dr. EMIL GROZEA, Iași

Băile și stațiunea climaterică

Câmpulung - Bucovina

50 la sută reducere pe C. F. R.

Instalațiile de băi fiind mărite și înzestrate cu tot confortul și cu aparatele cele mai moderne, se pot face băi de nămol, dușuri, hydroterapie și acid carbonic artificial.

Sezonul 15 Iunie — 15 Septembrie.

Informații la Med. Dr. F. Siegel, Câmpulung-Bucovina.

Grație climatului și a poziției sale minunate, Câmpulungul, este vizitat în toți anii de foarte mulți doritori de sănătate.

Se găsesc la dispoziția vizitatorilor, multe vile particulare precum și hoteluri și restaurante, cu totul renovate.

DOCTORUL
Ovidiu Cordescu
[redacted] boli de
UREGHI
[redacted] zi între 4—7, în
Strada Lăpușneanu No. 27 Iași

Dr. Natalia Schleier
de la clinica din Viena
specializată în boli de femei
și copii, nașteri,
Cons.: 8—9 dim. și 2—6 p. m.
str. Elena Doamna 26.

Inginer Diplomat
I. SCHLEIER
Str. Elena Doamna 26
execută construcții de orice natură în antreprize și regie.
Face planuri, devize
Calcule de beton armat.

Dr. GR. DIMITRIU
Asistent al clinicei dermato-sifiligrafică
Medic-șef al secției dermato-venerică de la spitalul militar
consultă în fiecare zi
între orele 5—8 după ameaz
în str. Cuza-Vodă No. 23
colț cu str. Armeană.

Dr. Solo Schreifel
fost intern de spital
BOLI INTERNE
Boli de piele și venerice
Consultă zilnic dela 9-12 și 2-8
str. Anastasie Panu No. 58
(vis-a-vis de Palatul de Justiție)

DOCTOR
B. Boris Sverdlic
Specializat în boli de
COPII și SUGACI
Raze Ultra-violete
str. I. C. Brătianu No. 54
(Alăturea de Farmacia „Regina Maria" M. Hertzenberg).
Consult.: 1—4 p. m.

Numai Sâmbătă 21 Iunie a. c.

„Țara care râde și muncește"

la ambele Matineuri și seara va rula la CINEMA SIDOLI
cel mai nou film care redă în imagini animate viața Palestinei de astăzi.
Pe lângă acest program mai rulează și filmul din programul Cinematografului Sidoli.
Nici un evreu nu trebue să lipsească dela acest grandios film.
Reținerea biletelor la casa Teatrului Sidoli.

Interesant proces
de denunțare calomnioasă

Curtea de apel secția I a judecat eri un interesant proces de denunțare calomnioasă.

Acum câțiva ani a fost arestat de Parchetul de Botoșani în urma unui denunț anonim, institutorul I. G. Nifon directorul școlei No. 2 Botoșani.

Parchetul s'a bazat în arestare pe declarațiile protoereului Al. Simionescu președintele comitetului școlar, și al contabilului Ion Coslaschi — care au confirmat denunțul.

După o lungă instruire d. Nifon a fost eliberat și afacerea clasată.

In baza ordonanței de clasare, d. Nifon a dat în judecată pentru denunțare calomnioasă pe iconomul Al. Simionescu și pe contabilul Corloschi, constituindu-se parte civilă cu 300,000 lei.

Tribunalul de Botoșani a respins acțiunea, pe motiv că reclamanții erau de bună credință. Institutorul Nifon a făcut apel. Eri Curtea i-a admis se facă dovada cu acte contra acuzatorilor săi.

Ministerul Muncei, Sănătății și Cooperației
Casa Centrală a Asig. Sociale
PUBLICAȚIE

Se aduce la cunoștință generală că pentru darea în antrepriză atât a lucrărilor de consolidarea pivniței de sub curtea de lumină cât și a lucrărilor de tencueli speciale necesare sălii de conferințe de la noul local al Corporațiilor și Dispensarului Medical din Iași str. I. C. Brătianu No. 187, se va ține licitație publică separată pentru fiecare lucrare în parte, cu oferte sigilate, la sediul Corporației din Iași str. Alexandri No. 3, în ziua de 10 Iulie a. c. ora 11 a. m.

Ambele lucrări urmează a se executa în 60 zile lucrătoare dela data adjudecărei.

Condițiunile de admitere, caetul de sarcini și contractul tip, se pot vedea la Corporația din Iași unde se va înmâna ofertanților devizele lucrărilor, dându-se și informațiile de care va mai fi nevoe.

La licitație se va depune o garanție de 5 la sută în numerar sau efecte garantate de stat, care se va complecta de adjudecatar la 10 la sută, după aprobare.

Direcția Generală
Iași, Iunie 1930.

VÂNZARE

La 26 Iunie se vinde prin licitație publică la Trib. Iași s. 3-a, ora 1 p. m., imobilul d-lui Moise Segall din str. Elena Doamna 62. Vânzarea începe dela 300.000 lei.

Romania
Corpul Portăreilor Trib. Iași
PUBLICAȚIUNE No. 289
Anul 1930 luna Iunie ziua 10

Se publică spre cunoștința generală că conform adresei Judec. Ocol 2 Urban Iași, No. 21440 | 930 se va vinde prin licitație publică în ziua de 26 Iunie 1930 ora 10 a. m. averea mobilă sechestrată cu procesul verbal No. 1361 | 930 dela Francisco Forgerine la pretenția I. Aronovici din Iași averea compusă din: 1) Una oglindă de perete cu mesuța ei, 2) una canapea cu etajeră deasupra, 3) una șifonieră lustruită cu o ușă cu oglindă și două sertare, 4) un lavoar la fel lustruit cu două sertare, lighean și cană.

Vânzarea se va face în Iași strada Sarata No. 6, domiciliul debitorului pe bani gata și în asistența comisarului respectiv.

Șef Portărei, B. Stancov
Secretar, Munteanu

Moașă cu diplomă

cu o practică de cel puțin zece ani, persoană serioasă, de confesiune mozaică, se caută la *Maternitatea Israelită.*

A se adresa la prezidenta comitetului de conducere, *D-na Clara Gheltzer*, str. Elena Doamna 12, între orele 9—12 și 2—4.

x Cu „Coricol" înlăturați, fără dureri, bătăturile.

Depozit: Farmacia Polak, str. Ștefan cel Mare.

SÂNGEROASE AGRESIUNI antisemite la Bălți
Un evreu ucis—Cîțiva răniți

Bălți 17 (Telefonat)—Ieri după amiază, un grup de antisemiți au maltratat pe evrei pe străzi.

Tânărul Landau a fost lovit cu cuțitele; nefericitul a încetat din viață aseară.

Agresiuni violente s'au produs pe str. Cojocari, la periferie.

Evreul Bension Havis, cu capul spart, a fost transportat la spital.

Sunt și alți răniți.

Poliția a luat măsuri contra agresorilor. Ancheta este în continuare.

In oraș domnește mare agitație.

Coresp.

Accident mortal de automobil

Dorohoi 17.—Ieri la prânz, un grav accident de automobil s'a întâmplat pe șoseaua Dorohoi-Dersca.

Camioneta cu No. 147 proprietatea fabricei de spirt a Contelui Edouard. D. Bürbüre de Wessenbeck, a călcat pe fetița Maria Gh. Ostafi în etate de 8 ani, mutilând-o oribil.

Parchetul a ordonat arestarea șoferului C-tin Cojocaru, care conducea camioneta.

Incendiu.—Astă noapte a luat foc casa d-lui Mândrescu cu serviciul la P.T.T. cuprinzând și clăs direa d-lui Moscovici. Dându-se alarma, trecătorii au început măsurile de localizare, ajutați fiind și de o ploaie torențială. Justus

Noutăți Literare
în vitrina librăriei „Socec"

ULTIMELE NOUTĂȚI
FRANCEZE

Raymond—„La conquête de Paris" (Prix des sindicat des romanciers 1930).

Ramuz—„Jean Luc persecuté" (Grand prix litéraire 1930).

Paul Morand—„Champions du monde".

Roger Homo—„Confidetiel".

Bernoville—„Lourdes".

Miomandre—„Jeux de glaces"

Ștefan Zweig—„Casamova"

Serguéev Tsensky—„Transfiguration".

Reinach—„Amalthée", melanges d'archologie et d'histoire.

Pierre Lhande—„Le Dieu qui bouge".

LITERATURA GERMANĂ

Iakob Wasserman—„Der fall Maurizius".

James Joyce—„Ulysses" (trad. din Englezește).

Furstin von Ples—„Danz auf dem Vulkan".

Emil Ludwig—„Am Mittelmeer"

Sigrid Undset—„Kristio Lavranstochter".

Romai Rolland—„Peter und Luiz".

Erich Remarque—„Im vesten nicht neues".

Stefan Zweig—Vervirung der Gefühle".

Nicolai—„Geheime mächte".

LITERATURA ENGLEZĂ

Sinclair Levis—„Babbit".

Edvar Poulver—„Rienzi".

Tagore—„Sădhana".

Josef Conrad—„Therover".

Galsvorthy—„The forsyte saga".

FAPTE DIVERSE

JAF PRIN GRAND
Operația ingenioasă a doi răufăcători

Un îndrăzneț jaf prin grant s'a săvârșit astă noapte în regiunea Gării.

Lucrătorul Ilie Bejenaru, originar din comuna Slobozia Măgurii jud. Bălți, se ducea la orele 2 noaptea la gară spre a pleca acasă.

Pe când mergea pe str. Regimentul 13, doi indivizi s'au luat după dânsul și la un moment dat l-au acostat, spunându-i că au pierdut un portmoneu cu niște acte.

Lucrătorul le-a răspuns că el n'a găsit nimic și ca dovadă și-a scos portmoneul lui și le-a arătat. „Neîncrezători" unul din cei doi indivizi a început să cerceteze portmoneul și apoi l-a dat înapoi proprietarului.

Omul nostru și-a continuat drumul spre gară, dar când a scos pormoneul să plătească biletul, a constatat că în loc de banii ce-i avea, era niște maculatură de ziar.

Cei care se făceau care se făcă au perdut ceva erau în realitate niște hoți care l-au jefuit pe bietul lucrător.

Păgubașul a reclamat cazul poliției, care a început cercetări.

O arestare

A fost arestat individul Florea Colțun din serviciul d-lui I. Grünberg din str. Păcurari 98, fiind reclamat de d. Ion Hudiș din aceiași stradă, că s'a introdus în casă și la furat o poșetă cu suma de 2300 lei. REP.

„OPINIA"
LITERARA ȘI ARTISTICĂ

(Continuarea din pagina I-a)

Stat (din Rusia sovietică) a realizat un mare film asupra războiului mondial, care se prezintă cu prilejul Congresului general al partidului comunist al Uniunii sovietice, deschis în ziua de 15 Iunie. Filmul cuprinde episoade din războiul mondial, revoluția din Februarie din Moscova și Petrograd, ofensiva din Iunie a trupelor rusești, revoluția din Octombrie, precum și conferința de pace dela Brest Litovsk. La turnarea filmului au participat câte-va zeci de mii lucrători și artiști.

O revistă germană despre literatura romînă

La „Cronica țărilor străine", revista *Die Literarische Welt* are în numărul ei din 30 Mai și o cronichetă închinată României. Intr'însa se pomenește de apariția „Icoanelor de lemn" al lui Tudor Arghezi, de „Zodia Cancerului" a lui Mihail Sadoveanu, semnalează apariția în românește a „Morții la Veneția" de Thomas Mann, a unei cărți de Ștefan Zweig și a lui „14 Iuli" de Emil Ludvig.

Notița se mai ocupă de niște prelegeri asupra nouii lirice germane, ținute la Universitatea din București de profesorul Ion Sân Giorgiu.

Truc

Intr'o prăvălie intră un domn și întreabă pe negustor.

—Aveți patefoane marca X et Y?

—Nu. Deocamdată n'avem. Dar vom comanda.

—Și câte doriți? Eu sunt reprezentantul firmei.

Logodnele moderne

—Vrei să fii a mea?

—Nu. Deocamdată pentru lunile Iunie și Iulie sunt logodită. Pentru luna August pot fi logodnica ta.

*

—Camelia, pe tine te-am sărutat aseară pe întuneric, în sala de muzică?

— Nu știu! La ce oră s'a întâmplat?

Bibliografie

— La librăria *„Hachette"* sucursala Iași, a sosit marea operă: *„Recursul în Casație și contenciosul administrativ"* de d. C. Hamangiu, consilier la Inalta Curte, în colaborare cu d-nii avocați Richard Hutschneker și George Iuliu 1200 pagini, lei 600.

INSEMNĂRI

Un om curajos și tenace...
(Continuare din pag. I-a)

tăci. Cineva m'a bătut de-odată pe umăr; m'am întors...

In spatele meu, sta un tip uscățiv, cu jambiere muscălești, medalii pe cămașă, mustăcioară țepoasă subt nas și fotografii în mână... Am înțeles iute cum stă chestia, am dat cinci lei, am luat poza sportmanului, care s'a retras imediat ce-a pus mâna pe gologani; apoi, ca tot omul curios, m'am uitat pe dosul pozei, să văd ce scrie...

Scria așa:

„Plecat în 1927. am parcurs pe „jos Africa și Australia. Ajuns în „țară, am făcut ocolul României „Mari"...

...Cade omul dintr'un copac și tot se hodinește... El nu; cum a ajuns în țară, s'a și apucat de mers...

„Anul acesta am hotărât să ocolesc pământul, împreună cu soția mea; o femee cu multă hotărâre și mult curaj".

...Cred că de data asta, ori i-se înfundă, ori se întorce divorsat...

...M'am uitat lung după omul cela așa de curajos, că și-a luat nevasta la drum.

Alexandru Pogonat

INFORMAȚIUNI

x Mâine dimineață sosește în localitate generalul francez Gouraud însoțit de d. Puaux, ministrul Franței la București.

Programul vizitei e cel pe care l-am anunțat.

La prânz va avea loc un banchet în sala de recepție a palatului administrativ.

x In urma examenului depus, d. Const. Motăș, a fost numit docent în specialitatea zoologie dela facultatea de științe din Iași.

x D. dr. Bulău, medicul șef al orașului, a plecat aseară la București.

x Consiliul superior al magistraturei a fost convocat pentru sfârșitul acestei luni.

Este vorba de o nouă mare mișcare în magistratură, începând dela Casație.

In aceasta mișcare va întra și Iașul.

x D-na Elena Zeicescu a fost numită asistentă la loboratorul de studii geografice de pe lângă facultatea de științe din Iași.

CANCERUL MOLIPSITOR?
(Continuarea din pagina I-a)

Chiar dacă în unele familii frequența cazurilor, dă aparența unei predispoziții, dar aceasta nu poate fi decât sau o coincidență sau o vagă predispoziție—până azi prin nimic dovedită. Și până la o vorbă despre ereditate, e o distanță enormă.

*

Vine acum partea cea mai interesantă:

Curabilitatea cancerului. Mai întâi să facem o distincțiune. Există tumori accesibile nouă și inaccesibile. Adică acelea de care ne putem apropia cu armamentul de care știința dispune astăzi, și acelea de care nu ne putem atinge, fără a scurta viața insului bolnav.

Acele de care ne putem apropia — și cu mult succes, — sunt în primul rând cancerele pielei, pe care le distrugem fără intervenții chirurgicale, ci numai prin o sistematică iradiare fie cu raze Röntgen, fie cu și mai minunatele raze ale *Radium-ului* (sau *Thorium, Mesothorium* etc.).

Ulcerațiunile se vindecă *radical*, lăsând în urmă o cicatrice albă și netedă, abia observabilă. Noi cunoaștem zeci de cazuri de cancer al buzei, al nasului, etc., de ani de zile complect vindecate și oamenii sunt de atunci perfec sănătoși.

Deasemenea există multe cazuri de cancer la care făcându-se intervenția chirurgicală la vreme, dau posibilitate bolnavilor de a trai mulți ani, fără nici un deranjament și fără dureri. Că sunt cazuri nenorocite unde încercarea eșuează, evident. Dar aceasta nu micșorează cu nimic numărul destul de mare al celor vindecați. Exact ca în tuberculoză; unde numărul celor vindecați este atât de însemnat, dar unde pe de altă parte se ivesc și cazuri nenorocite care înfruntă toate metodele și mineză repede existența individului.

*

Ceia-ce este însă îngrijorător este faptul că, concomitent cu descoperirea multor cazuri incipiente de cancer, deci cu mari șanse de vindecare, a început în ultimul timp să se ivească un nou fenomen și anume: *Cancrofobia.* Mulți oameni care sufăr de o afecțiune oare-care, cu totul străină de cancer, se cred totuși bolnavi de această boală și suferințele lor sufletești sunt—la unii înfiorătoare.

Acestora în special, se adresează rândurile de față, îndemnându-i ca să ceară luminarea medicului de îndată ce bănuesc ceva, și mai ales să nu ezite de a accepta intervenția fie aceasta fizioterapică, (cu raze) chirurgicală sau *amândouă.*

Cancerul este, la început, o boală cu totul locală—deci în mare parte, cum am spus, accesibilă și vindecabilă. Iar fenomenele care—pentru profani ar fi perfect asemănătoare, există și la afecțiuni cu totul diferite, la care procentul de vindecare este aproape sută la sută.

Ceia ce trebue combătut este însă credința nejustificată în molipsirea, în moștenirea și în nevindecarea cancerului.

Cum am spus la început: Foarte multe cazuri sunt vindecabile. In nici-un caz nu se cunoaște că ar fi vorba de cancer moștenit și deasemenea la nici-un bolnav nu s'a dovedit prezența unui cancer ivit prin molipsire.

Nu există contagiositate la nici-o formă a cancerului.

Dr. I. S.—Iași

x *Doamnelor și Domnișoarelor!* *Magasinul „ELBE" Iași, str. Lăpușneanu No. 41 anunță o mare reducere de prețuri la confecțiunesoane și quiloți de mătase.*

Profitați deci de această bună ocazie.

Ecouri dela constituirea consiliului Municipal

Noul primar d. Petrică Bogdan—Discuţii şi incidente

A fost o şedinţă cu deosebire interesantă, şedinţa pentru constituirea noului consiliu municipal.

In primul rând omagiul pentru Rege, a fost dat în acord unanim, liberalii consilieri fiind cei dintâi a se asocia.

*

Au evreii dreptul de a pretinde un reprezentant în consiliu, al cultului mozaic? Evreii din consiliu nu au adus nici un argument.

Guvernul—a zis d. Cananău — susţine că evreii sunt români, şi nici de cum o populaţie minoritară.

D. PETRICĂ BOGDAN
noul primar al Iaşului

D. Vasiliu-Voina a fost acela care a susţinut mai cu temei chestia, zicând că evreii au un cult şi deci reprezentantul cultului are dreptul să facă parte din consiliu.

Dar consiliul s'a constituit fără un reprezintat al cultului mosaic.

*

Ciuntirea Moldovei, a fost ridicată prin declaraţia liberalilor. Aici, trebueşte recunoscut că d. dr. Răşcanu, deputat, a preconizat că, prin colaborarea tuturor, se va ajunge la repararea nedreptăţii făcute Iaşului şi Moldovei. Problema a fost frumos analizată şi de d. dr. Zosin.

*

La apelul de colaborare lansat de d. *director regional Hoisescu*, au urmat câteva cuvântări interesante.

In primul rând, d. dr. P. Zosin, în numele partidului lupist, a susţinut că trebueşte făcut „tabula rasa" de toate animositaţile, şi a se lupta în plină armonie pentru înălţarea Iaşului.

Dl. *C. N. Ifrim* a cerut economii.

In chip mişcătpr, *d na Elena Ghintea* arătând meritele partidului naţional-ţărănesc care a recunoscut ca legitime revendicările femeilor, cere colaborarea tuturor pentru oraşul nostru.

Constată prezenţa în număr mare a reprezintanţilor opoziţiei, ceia ce dovedeşte că s'au făcut alegeri complect libere.

Oratoarea a fost viu aplaudată.

*

Am avut cu acest prilej şi un incident.

D. *Isac Moscovici* crede că se poate acorda credit administraţiei municipiului.

— E un „Credit mărunt", intervine d. Toma; şi d. Moscovici răspunde că în tot cazul, nu e un credit bancar.

— „N'am făcut cartel cu nimeni până acuma" spune d. Moscovici.

— „Inexat (ripostează d. Vasiliu Voina); ai tratat cartel cu noi, în casa d lui Toma.

D. Moscovici contestă.

D. Toma intervine în discuţie, zicând că şi d-sa ştie ceva, dar nu vrea să vorbească.

Se vede dar, că problema a rămas deschisă.

*

D. Petrică Bogdan e ales primar.

Dar nici această alegere nu trece fără intervenţia d-lui Toma.

Care P. Bogdan a fost ales: rectorul, sau actualul ajutor de primar?

Chestia se elucidează.

Nu poate fi vorba de rector, (consilier de drept); ci de P. Bogdan, consilierul ales.

D. Petrică Bogdan mulţumeşte şi anunţă că-şi va expune programul după ce va veni confirmarea din partea ministerului de interne.

*

Se trece la alegerea ajutorilor de primar.

D. prof. Şerban propune candidatura d-nei Elena Ghiulea; dar d-na Ghiulea refuză.

Sunt aleşi ajutori d-nii N. Georgescu, H. Stein, A. Horga, Tr. Jellea şi Gh. Colcea.

In delegaţia permanentă sunt aleşi d. dr. P. Zosin, Elena Ghiulea, N. V. Gheorghiu, M. Duff şi H. Gherner.

Se aleg apoi următoarele comisiuni:

Comisiunea financiară: D-nii N. Georgescu, N. Şerban, I. Moscovici,

Comisia asistenţei sociale: Dl. Th. Jelea, D-na Alexandrina Praja. D-na Columba Grozvald.

Comisia edilitară: D-l Gheorghe Colcea, D-l Dr. Solomovici, Dl. D. Dumitriu.

Comisia de verificare: D-nii N. Cananău, Gh. Brăteanu, Dr. V. Răşcanu, Alf. Heroveanu, Ilie Mendelsohn.

Dan.

In jurul unui document

SCRIS DE D. GEORGE BRĂTIANU

dar dictat de Ionel Brătianu

La clubul liberal din Capitală, se vorbeşte de un document, găsit în arhiva lui Ionel Brătianu, scris de mâna d-lui Gh. Brătianu, care ar constitui un adevărat testament politic a lui I. Brătianu, în chestia actului de la 4 Ianuarie.

Documentul în chestie, atît datorită autorului, cât şi prin conţinutul său, este socotit de către unii, că ar stabili anumite îndatoriri din partea d-lui Gh. Brătianu, faţă de persoana regelui Carol II.

Alţii chiar văd în acest document, unele legături stabilite mai de mult, între d. Gh. Brătianu şi regele Carol II.

Din cercurile d-lui Gh. Bratianu, se dă următoarea explicaţie, în privinţa acestui document:

Când s'a tipărit prima broşură, în chestiunea actului de la 4 Ianuarie, unele texte din broşură au fost concepute de către Ionel Bratianu.

Pentru uşurinţa lucrului, autorul textelor a dictat unele pasagii, (dintre care nu toate au fost imprimate), între alţii, şi d-lui Gh. Bratianu.

Documentul găsit în arhiva lui I. Brătianu nu ar constitui astfel de cât unul dintre aceste texte scrise subt dictare, şi nu putea fi socotit ca reprezentând ideile celui ce l'a scris.

x **Cele 13 comune basarabene.**— In şedinţa de ieri a consiliului municipal, d. dr. Răşcanu, răspunzând declaraţiei partidului liberal, a recunoscut nedreptatea făcută în chestia ciuntirei Moldovei şi deslipirei celor 13 comuni basarabene dela judeţul Iaşi.

A declarat însă că în urma demersurilor făcute de parlamentarii ieşeni, în curând cele 13 comuni vor fi redate judeţului nostru.

x Ministerul instrucţiunii a dispus transformarea şcoalei inferioare de meserii de fete „Regina Maria" din Iaşi, în şcoală de menaj.

Directoare a şcolii a fost numită d-na Eugenia Moldovanu.

PROGRAMUL VIZITEI LA IAŞI

A D-LUI GENERAL GOURAUD

La directoratul Moldovei s'a întocmit astăzi definitiv, programul vizitei în localitate a d-lui general Gouraud comandantul militar al Parisului.

La ora 9.58 oaspele francez va sosi în gara Iaşi cu trenul de Paşcani, fiind întâmpinat de autorităţile civile şi militare. După ce se vor face prezentările, întreaga asistenţă se va îndrepta spre cimitirul „Eternitatea" unde d. gen. Gouraud va depune o jerbă de flori la cripta eroilor franceji.

După această ceremonie, distinsul oaspete va vizita şcoala „Notre Dame de Sion", unde va asista la [illegible] elevelor.

[illegible] unu şi trei va avea loc un dejun la palatul administrativ, la care vor lua parte pe lângă reprezentanţii autorităţilor, şi reprezentanţii tututror asociaţiilor culturale şi politice din Iaşi.

După ora 4 d. gen. Gouraud va vizita pe rând Liceul militar, institutul de educaţie a ficelor de ofiţeri, Mitropolia, bisericele Trei Erarhi şi Golia, pinacoteca şi muzeul archeologic.

La ora 7 seara d. gen. Gourand va face o primblare în împrejurimile oraşului, vizitând Copoul, şc. Normală, Cetăţuia etc.

La ora 8 şi jum. seara va avea loc un dineu la Cercul Militar; iar la ora 10 distinsul oaspe va părăs[illegible]

O LĂMURIRE

a d-lui prof. Patriciu

Dl Patriciu ne roagă a publica următoarele lămuriri la articolul „Ecouri dela ultima criză politică" publicat în numărul nostru de ieri:

„Un domn care se ducea să-şi aranjeze situaţiunea sub actualul guvern, şi care presupunea că toţi din ţară au aceeaşr preocupare, a fost cuprins în aceasta cauză de un curios fenomen ocular: putea să vadă conţinutul geamantanelor închise, putea să le amplifice şi să transforme conţinutul lor. Aşa că putea să vadă din nişte biete schimburi: fracuri şi clacuri.

„Frigurile care îl ţinură trei zile, îl făcu să facă şi o confuzie de zile, şi aşa că trecerea cuiva prin Bucureşti, cu 24 ore după depunerea jurământului noilor miniştrii, să-i apară ca petrecută cu cel puţin trei zile înainte.

INFORMAŢIUNI

x **Se anunţă că sesiunea parlamentară (deşi prelungită până la 30 Iunie) se va închide la 25 Iunie. Unele proecte depuse vor rămâne pentru toamnă, între care şi legea avocaţilor.**

x **D. Barbu Ştirbey se expatriază?** — D. Barbu Ştirbey şi d-na, şi-au scos paşapoartele pentru Franţa.

Se afirmă că d. Ştirbey se stabileşte definitiv în străinătate.

x *După cum am anunţat ieri, e vorba ca d. Dinu Cesianu să fie numit ministru la Paris. Dar va fi o numire provizorie, pentru câteva luni. Se va face primenire şi în personalul legaţiei noastre din Paris.*

x Din Tiensin (China) se anunţă că a încetat din viaţă acolo *d-rul Russel*, care a fost pe vremuri un personaj cunoscut în România şi a practicat medicina la Iaşi.

x *D. D. R. Ioanitescu a început să-şi răzbune pe d. Mihalache.*

Ieri la Cameră, nefericitul aspirant la portofoliul muncii, a criticat timp de două ceasuri opera d-lui Mihalache la ministerul agriculturei.

x **Serbare militară.** — Duminică dimineaţa a avut loc la Reg. 13 inf. din localitate o reuşită serbare militară organizată de d. maior *Ion Bogdan*, comandantul batalionului.

S'au produs cu diferite recitări, coruri şi orchestră, numai soldaţi ai batalionului I, admirabil instruiţi de comand. batalionului.

A luat parte întreg corpul ofiţeresc al regimentului, în frunte cu d. col. Aurelian Son precum şi trupa. Organizatorul a fost felicitat de comandantul regimentului pentru reuşită serbării, care a contribuit astfel la educarea patriotică şi culturală a soldaţilor.

x Lucătorii şomeuri din specialitatea tâmplăriei de mobile, sunt rugaţi a se prezenta la inspectoratul local al muncii, în fiecare zi de lucru, între orele 8—10 dim.

x **Soc. Veteranilor.** — Duminică a avut loc alegerea comitetului *Societăţii Veteranilor de război, grade inferioare*. Comitetul a fost constituit astfel:

Preşedinte: Al. Oişanschi; *vicepreşedinţi*: Neculai Iliescu şi Gh. Grecu; *secretari*: Dobrovici şi N. Iliescu; *membrii în cons. de ad-ţie:* Mihai Zegrea, N. Enache, Ioan Păladuţă, Th. Dochiţă şi Ilie Tudorache, *cenzori* C. Dobrovici G. Rusneac, M. Brăescu, Gh. Dumitriu, Ion Cojocaru şi Sârghiu Saia *casier* Mihai Zegrea.

Comitetul societăţii se va întruni săptămâna aceasta la sediul din str. Ştefan cel Mare No. 25 când se vor trimite telegrame omagiale regelui Carol II şi d-lor generali Averescu preşed. de onoare şi Zadic naşul drapelului.

x D. Heinrich Melhert din str. Sărărie 3, a reclamat poliţiei că primind în gazdă pe şoferul Ion Oprea, acesta a dispărut furându-i lucruri şi o sumă de bani.

x Mâine începe să lucreze la prefectura de judeţ, consiliul de revizie pentru clasa 1931.

x In spitalul Sft. Spiridon a încetat ieri din viaţă basarabeanul Al. Tamaliscan originar din Cioropcani Vechi-Balţi, în etate de 65 ani.

Săteanul avea capul sfărâmat de lovituri de bastoane şi mâinele fracturate, fiind bătut de nişte vecini.

x E de relevat că la constituirea consiliului municipal, consilierii aleşi prin colaborare pe lista liberală, nu s'au solidarizat cu consilierii liberali.

Astfel d. dr. Zosin, din partea lupiştilor şi Kiva Ornştein şi Ghertner din partea U. E. R. au luat parte la vot, atât la alegerea primarului cât şi ajutorilor şi diferitelor comisi[illegible]

x **Se pare că Regele nu aprobă legea spirtului, aşa cum a fost votată la Cameră.**

Guvernul caută o soluţie şi se crede că se va admite monopolul, aşa cum a fost propus de dl. dr. Lupu. Urmează ca toată producţia de spirt să fie cumpărată de stat, care apoi să organizeze vânzarea în detaliu.

x *D. George Brătianu soseşte în Iaşi, mine dimineaţă la ora 8 şi jum. Membrii clubului liberal, cu numeroşi cetăţeni, îl vor face o entuziastă primire în gară.*

Astăzi apare ziarul „Mişcarea Nouă" foae politică, redactată de un grup de membrii din orgaaizaţia liberală locală.

x In faţa Tribunalului local secţia II, a continuat ieri toată ziua judecarea procesului intentat conducătorilor Băncii Generale.

Eri a fost audiat timp de peste două ore, d. M. Negrutzi.

x In legătură cu o informaţie apărută într'un ziar local prin care se relata că d. Şapira din Tg. Copou ar fi denunţat pe vecinii săi Oişie şi Goldenberg pentru dare de foc, suntem rugaţi a preciza că n'a existat nici un denunţ.

D. Şapira fiind şi d-sa dăunat de incendiu a făcut cerere societăţei de asigurare „Dacia-România" ca să fie lichidat. Atât şi nimic mai mult,—deci nu poate fi vorba de denunţ.

x La producţia de sfârşit de an a Conservatorului de muzică din localitate, care a avut loc în seara zilei de Sâmbătă 14 Iunie c., *d-ra Rodica Suţu*, care figura în program, n'a putut cânta, fiind bolnavă. D-ra Suţu a absolvit în anul acesta clasa de piano a Conservatorului nostru, obţinând media 10, cu distincţie.

x Am anunţat că liberalii din comuna Copou au făcut apel la comitetul local de revizuire, împotriva anulării alegerilor comunale. Comitetul a aprobat apelul. Naţional-ţărăniştii au făcut recurs la Casaţie.

x *Domnişoara Coca Rhea Sylvia Goldştein* talentata elevă a maestrului M. Bârsan, va concerta la vioară acompaniată la pian de D-ra Jenny Scharf absolventă a conservatorului eşan, la festivalul organizat de cercul „Dr. K. Lippe" în seara de 20 Iunie, în sala Sidoli.

x In ultima şedinţă a comitetului local de revizuire s'a dat prima cetire budgetului municipiului Iaşi. Budgetul a fost înapoiat primăriei, deoarece s'au făcut câteva modificări şi obiecţiuni. Comitetul a aprobat budgetele judeţelor Botoşani şi Tecuci.

x D. avocat N. Ştefănescu—Socola a găsit astăzi, în antretul primăriei, suma de circa 10.000 lei.

D. Ştefănescu a depus suma la d. Breviman, şeful serviciului administrativ, unde păgubaşul se poate adresa.

O impresionantă dramă familiară

In jurul sinuciderei din Sculeni

Am anunţat sinuciderea la Sculeni tânărului Iaşa Nusemblat, soldat în reg. II antiaeriană Iaşi. E la mijloc o impresionantă dramă familiara.

Nusemblat, originar din Galaţi, s'a stabilit la Sculeni acum trei ani, unde a făcut cunoştinţă cu domnişoara Branea Varsovskaia.

In scurt timp s'a căsătorit cu dânsa. După abea trei luni de căsnicie Iaşa a trebuit să plece la oştire.

La rarele intervale când Iaşa venea în permisie, soţia lui îl primea cu răceală. Bietul soldat şi-a dat seama că i se năruieşte căminul.

In seara de 15 Iunie în urma unei explicaţii violente cu nevasta, Iaşa Nusemblat s'a dus în grădina locuitorului Vrănescu, şi s'a sinucis cu un glonte de armă în cap.

Partea curioasă este că Nusemblat s'a dus în această grădină luând cu dânsul o patrulă de 4 soldaţi şi că s'a sinucis în timp ce pusese patrula să caute nişte pretinşi dezertori.

Autorităţile cercetează această întâmplare curioasă.

Consiliul de război a trimis pe d. căpitan Assador să facă cercetări la faţa locului.

Asupra sinucigaşului s'au găsit patru scrisori. Livio

Cercul „Dr. K. Lippe" organizează un grandios
FESTIVAL TEATRAL - MUZICAL
Vineri 20 Iunie a. c. ora 9 seara fix în Sala Sidoli
Se va reprezenta **ROMANŢIOŞII** Comedie în 3 acte de Edmond Rostand
va urma Orchestră — Concert — Declamaţie — Jazz etc.
în folosul Azilului de Bătrâni

Incepând dela 40 ani...

Afară de câteva excepţii care depind de persoane şi de temperamente, 40 de ani, însemnează în viaţa bărbatului şi a femeei, o dată care desparte una de alta perioada de rezistenţă şi cea a decăderei.

Până la acea dată nu este neapărat necesar (afară de cazuri speciale) să ne preocupăm prea mult de îngrijirile ce am putea da organismului nostru. Vigoarea proprie a tinereţei este indeajuns, prin legea naturei, pentru a rezista atacurilor bolilor.

Este însă cu totul altfel după această dată critică. Istovirea continuă a organelor începe să se resimtă, şi începem în afară de aceasta să resimţim simptomele dezordinei organice care ne duc în mod fatal la arterio-scleroză şi la bolile ce o însoţesc, turburări ale vederei, opresiuni, dureri cardiace, scăderea facultăţilor intelectuale şi mai ales perderea memoriei, dureri reumatice, etc....

Este care posibil să evităm sau mai bine zis să înlăturăm această decădere progresivă şi efectele ei funeste? Da! Pentru aceasta trebue să ducem o viaţă raţională, să evităm excesele de orice fel, şi mai ales să evităm pe cel mai mare duşman al sănătăţei: acumularea toxinelor şi resturilor organice. Trebue să instituim prin ajutorul URODONAL-ului care este cel mai bun dizolvant al acidului uric, un adevărat tratament de salvare, care lucrând într'una asupra organelor de eliminare, curăţă astfel corpul de impurităţile ce provoacă bătrâneţea prematură.

Astfel persoanele puse la curent pot prelungi perioada de rezistenţă până la o vârstă înaintată, şi să se bucure de toate facultăţile lor; pot fi la adăpostul infirmităţilor care adesea sunt consecinţele anilor.

PENTRU STRAND!
Stofe colorate ultra moderne pentru Mantile de baie
precum şi Costume de lână şi bumbac
în diferite culori moderne, au sosit la:
Vechiul magazin „LA GHEMUL ROŞ"
Depozitul Central de Ciorapi
Centrala Iaşi, strada Cuza-Vodă No. 56
Sucursala „ „ I. C. Brătianu No. 169
Care vinde cel mai eftin în Iaşi

Isvoarele Statului Francez
VICHY CELESTINS Rinichi-Băşică-Gută Diabet-Artritism
VICHY Grande-GRILLE Bolile Ficatului şi ale aparatului biliar
VICHY HOPITAL Afecţiunile stomacului şi ale intestinului

D-na şi Dl. Arthur Ianculovici au plăcerea de a anunţa rudelor şi prietenilor naşterea fiului lor

SOREL

Ceremonia religioasă va avea loc Mercuri 18 Iunie ora 1 p. m. în locuinţa d-lor din strada Păcurari No. 134.

Astă-seara *Crias-Şema*

Prezenta ţine loc de orice altă înştiinţare

ECOURI

x Cel mai sigur şi mai rentabil plasament se face actualmente prin cumpărări de efecte româneşti în condiţiunile cele mai avantajoase la BANCA EMANOIL MARCOVICI, Iaşi, str. Ştefan cel Mare 15.

x *Un sfat bun*, strângeţi cozile de cireşi, care constitue un ceaiu depurativ excelent şi diuretic; cel ce n'aveţi nevoe oferiţi-le la orice farmacie.

x *Detectiv particular str. Spanctoc No. 17 Iaşi, primeşte. cercetări, iuformaţii, misiuni discrete.*

x **Din cauza crizei prin care trecem, dorinţa fiecăruia este de a face cât mai mare economie.**

Croitoria „Cavalerul Parisian" din str. Sărărie No. 138, oferă această ocazie în tot ce priveşte branşa croitoriei, deoarece are speze mai mici, fiind situat mai departe de centrul principal. Atelierul este bine organizat, cu lucrători specialişti şi are un bogat asortiment de soţe fine.

x *Crema şi săpunul neutru de lăcrămioare se ajută complect la opera lor de înfrumuseţare.*

Depozit: Farmacia Dr. Beceanu Piaţa Halei Iaşi.

DISPĂRUT copilul Constantin Gherlia în etate de 12 ani, mai de mult timp, îmbrăcat cu haine albe de doc cu şapcă neagră şi fără ghete. Rog pe cine ştie de dânsul să-l încredinţeze poliţiei sau să-l aducă la domiciliu în strada Baciu No. 7 Despărţirea V-a la Elena Cheşu.

SĂRUT MÂNUŢA DOAMNA MEA...
obţine la Sidoli un succes triumfal.
Spectacolul se începe cu un splendid film cu Eddie Pollo

Mulţumesc cu recunoştinţă tuturor celor ce au pus picături de mângâiere în durerea mea adâncă

Dr. C. Enăşescu

Trupa de Comedii şi Reviste din Bucureşti **WIWOSKY**
cu noua şi splendida revistă
N'ARE ŞIC de E. WIWOSKY
va începe peste câteva zile un ciclu de 4 spectacole la Select şi ziua în sala Sidoli.
Decoruri, Costume şi orchestră proprie. Direcţie de scenă E. Wiwosky

PENTRU DINŢI ALBI ŞI O GURA SANATOASA!

Cele mai multe săpunuri de dinţi curăţă dinţii. Dar nici unulînsă nu poate curăţă aşa de bine cum o face Săpunul de dinţi Erasmic! Săpunul de dinţi Erasmic produce o albeaţă şi un luciu de mărgăritar de foarte lungă durată! Aroma-i delicioasă şi răcoritoare lasă gura sănătoasă şi plină de vlagă.

SAPUNUL DE DINŢI ERASMIC

Reprezentanţa Generală Pentru România:
PARFUMERIA ELITEI ENGROS
Bucureşti, IV., str. Labirint, 54

ERASMIC COMPANY LTD., LONDON, ENGLAND

Dr. L. BALLIF
Boli mentale şi nervoase
Consultaţii zilnice dela 5-7 p. m.
str. Lascar Catargi 49

ULTIMA ORĂ

Cearta continuă în guvern

pe chestia subsecretarilor de stat

Bucureşti 17.— In guvern se menţine aceiaş încordare.

Sunt de prevăzut surprize la consfătuirea majorităţilor convocată pentru astă seară în localul Senatului.

Din pricina neînţelegerei între fracţiunile guvernamentale, chestia numirei subsecretarilor de stat încă n'a fost rezolvită.

Se dă lupta pe persoane.

*

Delegaţia parlamentarilor basarabeni, în frunte cu d. Halippa, s'a prezintat primului ministru, cerând pentru d. Bogos un loc de subsecretar de stat.

D. Maniu a recunoscut dreptatea basarabenilor, dar nu poate promite nimic, fiindcă unele organizaţii basarabene susţin pe d. M. Ghelmegeanu.

*

E vorba ca la preşidenţie să fie numiţi doi subsecretari: d-nii Lugoşanu şi Gafencu. Deasemenea doi la instrucţie: Gh. Pop şi P. Andrei.

Pentru interne (in afară de d. Anghelescu) se dă lupta între d-nii Pompiliu Ioaniţescu, Bogos şi Ghelmăgeanu.

Par sigure locurile d-lor Crişan la comunicaţii, Potîrcă la domenii şi dr. Moldovan la sănătate.

RUPERE DE NOURI LA BRAŞOV

MARI INUNDAŢII — TRĂSNETUL APRINDE O BISERICĂ

Braşov 17.—O rupere de nouri s'a întâmplat ieri. In câteva minute, străzile Braşovului s'au transformat în torente. Apa a început să pătrundă în locuinţe şi tăbrici, provocând panica populaţiei.

Cartierul gării a fost complectamente cuprins de apă. Palatul Administraţiei Financiare este inundat.

Trăsnetul a căzut peste biserica română din cartierul vechi. Turla bisericei a luat foc, dar pompierii au stins-o repede. Pagubele sunt mari.

*

In judeţ, mai multe sate sunt în primejdie. Oltul s'a revărsat, acoperind şoselele.

Inundaţii la Galaţi

Galaţi 17.— O ploae torenţială a căzut aseară asupra Galaţilor, provocând mari inundaţii în cartierele joase. Cu mare greutate au putut fi salvaţi doi copilaşi pe str. Etna.

In Piaţa Veche apa a pătruns în prăvălii şi a răsturnat bărăcile cu fructe şi zarzavat. Valea Ţiglinei este complect inundată.

D. George Bratianu refuză contactul cu d. I. G. Duca

O nouă audienţă la Rege

Bucureşti 17.— D. George Brătianu a fost primit ieri din nou în audienţă de Rege, cu care s'a întreţinut trei sferturi de ceas.

*

La acţiunea d-lui Gh. Brătianu au mai sosit adeziuni ale moţilor cu d. Amos Frâncu, din Arad, Oradea, Cluj, Temişoara şi Braşov; apoi din Caliacra, Tutova, Constanţa şi Suceava.

Grupul Gh. Bratianu va face să apară în curînd ziarul „Voinţa Naţională".

*

Se discută foarte mult următorul fapt:

La întrunirea dela Frascati, un om a adus d-lui G. Brătianu un plic închis. A întrebat dela cine-i plicul şi i s'a răspuns că dela d. Duca.

Atunci d. Bratianu a refuzat plicul, declarând că nu poate avea nici un contact cu d. Duca

Extraordinară spargere la o bancă din Polonia

Doi directori asasinaţi — Alte victime

Varşovia 17.—La Banca comercială din Lodz s'a produs o spargere extraordinară.

In seara de Duminică, unul din directori ducându-se să inspecteze banca, a constatat că uşa odăei tezaurului este închisă, dar prezintă urme de violenţă. Mai departe, directorul a găsit o casă de bani spartă. Apoi a constatat că toată banca a fost jefuită.

*

Partea tristă este că directorul general şi directorul administrativ au dispărut împreună cu doi servitori ai băncii.

Se crede că au fost surprinşi de bandiţi şi ucişi în odaia tezaurului; sau că au murit acolo asfixiaţi.

Uşa tezaurului nu mai poate fi deschisă, decât doar sfărmată cu dinamită.

Incă nu s'a făcut această operaţie, de teama ca directorii să nu se afle acolo în viaţă şi să cadă ucişi prin explozia dinamitei.

Cazul provoacă o senzaţie enormă.

Conferinţa Micei Antante

Praga 17.— Conferinţa Micei Antante s'a fixat definitiv pentru zilele de 25, 26 şi 27 Iunie şi se va ţine în localitatea Strepcepleto (Cehoslovacia).

Conferinţa Micei Antante a presei se va întruni la 21 Iunie, în aceiaş localitate.

Aportul României

la Banca internaţională

Basel 17.—Comitetul de direcţie al Băncii Internaţionale a reparaţiilor, a conferit României dreptul de a subscrie 4000 acţiuni.

Tifosul exantematic

Ismail 17. — In satul Colceva (jud. Ismail) s'au declarat şapte cazuri de tifos exantematic, din care unul mortal.

Ravagiile pelagrei

Tighina 17.—Din cauza consumului de porumb stricat, pelagra face ravagii în jud. Tighina.

In ultimul timp, au fost transportaţi 35 pelagroşi la spitalul de nebuni din Costiugeni.

Ungaria şi chestia Habsburgică

In jurul declaraţiilor d-lui Maniu

Budapesta 17. — Declaraţia d-lui Maniu, că Romînia se va opune la reîntronarea Habsburgilor, a provocat senzaţie în toată Ungaria.

„Magyar Orszag" relevă că tratatul din Trianon nu opreşte revenirea Habsburgilor pe tron.

Guvernul Maghiar a cerut relaţiuni ataşatului ungur de presă, asupra întrebării pe care a pus-o d-lui Maniu şi răspunsul ce l-a primit.

Un avion german uriaş

în vizită la Paris

Berlin 17. — Avionul uriaş „Junkers G. 38" a plecat din Dessau spre Paris, cu prilejul congresului internaţional al aviaţiei. Pe bord se află 16 pasageri şi 6 oameni din echipaj.

Avionul a aterizat forţat la Colonia, din cauza vremei nefavorabile.

Curând însă şi-a continat drumul, iar ieri după amiază a aterizat la Paris, în conditii bune.

Agitaţii în Palestina

Ierusalim 17. — Mare fierbere domneşte printre arabii din Palestina, din cauză că urmează a fi executaţi 3 arabi condamnaţi la moarte.

Şefii arabi cer amânarea execuţiei, până va veni răspuns la o intervenţie de graţiere.

Serbătorirea lui Macek

Belgrad 17—După achitarea şefului croat dr. Macek, prietenii l-au serbătorit printr'un banchet la care s'a cintat imnul croat. Poliţia a operat 11 arestări.

Ieri Macek a sosit la Zagreb unde i s'a făcut o mare manifestaţie de simpatie.

Atentat contra acceleratului

Bucureşti-Viena-Paris

Şeful staţiei Medias (Sibiu) a anunţat Direcţia G-rală c. f. r. că trenul accelerat Bucureşti-Curtici-Viena-Paris, a întâlnit pe linie la cantonul 267, butuci de 2 metri lungime şi 50 c. m. grosime, puşi de necunoscuţi pentru a provoca deraerea trenului. Gratarul locomotivei a reuşit să înlăture lemnele.

Se face anchetă.

INFORMAŢIUNI

x **O declaraţie a d-nei Zizi Lambrino.** — *Ziarul parisian „L'Intransigeant" publică textul unei declaraţii făcută de d-na Zizi Lambrino ziarului „News Chronicle".*

D-na Zizi Lambrino, al cărei fiu Mircea a împlinit 11 ani, a declarat textual:

„Acum că tatăl lui Mircea este rege, nădăjduesc că primul lui gând va fi să-şi facă datoria faţă de fiul său.

D-na Lambrino arată împrejurările în care s'a celebrat căsătoria dela Odessa şi pretinde că a rămas soţie legitimă a actualului rege.

Tot „News Cronicle" anunţă că d-na Elena Lupescu a hotărât să vie la Bucureşti.

x Lângă Tg. Frumos a deraiat maşina No. 5855 distrugând linia ferată pe o mică distanţă.

O echipă de lucrători a refăcut linia, aşa că circulaţia nu suferă.

x In şedinţa de ieri dimineaţă, comisia interimară a municipiului a votat rectificarea bugetului municipiului, conform indicaţiilor comitetului local de revizuire.

x D-na Elena Meissner s'a înapoiat în localitate venind din Viena unde a participat la un congres internaţional feminist.

x Echipa reprezentantivă de foot-ball a României a plecat azi ora 8 dim. pentru a lua parte la concursul din Montevideo, (Uraguai) informaţia arătată de noi într'un număr anterior.

„TECHNICUM"

Şcoala Specială Tehnico-Industrială

cu dreptul de publicitate

(Deciziunea ministerială No. 108640 din 9 Decembrie 1925)

şi cu dreptul la seviciul militar cu termen redus şi obţinerea gradului de ofiţer de rezervă — art. 52 — (Deciziunea ministerială de Război No. 25387 din 13 Iulie 1927)

Cernăuţi, str. Isopescul No. 3

A) Şcoala specială propriu zisă: durată 8 semestre (patru ani)

a) secţia pentru maşini

b) „ „ electrotehnică

B) Cursul pregătitor pentru elevii care au absolvit 2 clase de libeu

Condiţiunile de primire: absolvirea gimnaziului (cursul inferior) sau absolvirea cursului pregătitor, arătat sub B.

Invăţământul este predat de ingineri şi profesori specialişti.

Exerciţiile practice se fac în laboratoriile tehnice ale şcoalei.

Absolvenţii şcoalei obţin diplome recunoscute de stat şi pot ocupa posturi conducătoare tehnice sau să continue studiile la politehnice.

Internat la dispoziţia elevilor.

Invăţământul începe la 24 Septembrie a. c. *Direcţiunea*

DOCTORUL

R. DAMSKER

str. Ghica-Vodă No. 44-46

consultă zilnic

MEDICINĂ INTERNA SIFILIS şi GENITO-URINARE

intre orele 8-11 a. m. şi 3-7 p. m.

Diathermie şi băi de lnmină.

ORA 2

D. George Brătianu reintră în Cameră şi va citi o declaraţie

Bucureşti 17. — D. George Brătianu a comunicat d-lui Ciceo Pop că va veni astăzi la Cameră şi va ceti o declaraţie în numele partidului naţional-liberal.

Faptul acesta a produs mare consternare în rândurile partizanilor d-lui Vintilă Brătianu.

*

Foştii miniştrii liberali s'au întrunit astăzi la prânz subt preşedinţia d-lui Vintilă Brătiauu. S'a examinat situaţia actuală a partidului şi s'a hotărît excluderea tuturor acelora care au aderat aderatl a acţiunea d-lui George Brătianu.

Printre altele, s'a luat act că organizaţia de Iaşi, reprezintată prin d-nii: Ed. Lăzărescu şi Victor Iamandi, a rămas credincioasă disciplinei de partid.

Rechemarea ministrului Lahovari dela Cairo

Bucureşti 17. — Din cercurile ministerului de externe se anunţă rechemarea pe ziua de 1 Iulie a d-lui Lahovari, ministrul nostru la Cairo (Egipt).

Se precizează că însuş d. Mironescu a declarat că misiunea d-lui Lahovari încetează, din moment ce familia regală s'a reîntors în ţară.

ORA 3

Regele reduce personalul Palatului

Se vor realiza economii de 24 milioane lei pe an

Bucureşti 17. — Regele Carot a hotărât să reducă simţitor personalul Curţii, deoarece s'a convins că cele trei palate regale au un personal prea numeros şi inutil.

Luând act de dorinţa suveranului, guvernul va desfiinţa unele posturi dela Curte.

Astfel, locul d-lui Chirileanu, fostul bibliotecar al Palatului va fi suprimat.

Deasemenea regele doreşte şi desfiinţarea postului de ministru al Palatului.

Şi în personalul domeniilor Coroanei se vor face importante reduceri. Personalul inferior licenţiat va primi leafa pe şase luni. Valeţii puşi în disponibilitate vor căpăta loturi de împroprietărire pe domeniile Coroanei.

In modul acesta se vor realiza economii de 24 milioane lei pe an.

VOEVODUL MIHAI

IN CADRELE ARMATEI

Bucureşti 17.— Cu prilejul împlinirii a 9 ani, conform tradiţiei, voevodul Mihai va fi înscris în cadrele armatei şi va primi gradul de caporal.

Este probabil că micul voevod va fi însumat în cadrele Vânătorilor de munte.

După ce va termina cele patru clase primare (acum e în clasa 3-a), caporalul Mihai va fi înscris la liceul militar.

Acolo va primi o nouă îndrumare şi va începe să înveţe limba franceză.

Până acum voevodul Mihai nu vorbeşte decât limbile română şi engleză.

Nouile monede metalice

cu chipul regelui Carol

Bucureşti 17. — Precum am anunţat, guvernul a hotărât să ridice actualele monede cu efigia voevodului Mihai şi să bată noui monede metalice cu chipul regelui Carol.

In acest scop Banca Naţională a oprit distribuirea monedelor cu chipul micului voevod şi a contramandat retragerea hârtiilor de 20 lei.

Când vor sosi monedele cu efigia regelui Carol, atunci se va proceda la schimbarea bancnotelor. Calculele făcute au stabilit că cheltuelile nu vor fi mari şi statul nu va pierde prea mult. Banca Naţională va suferi numai o diminuare a câştigului ce-l va realiza prin retragerea hârtiilor de 20 lei.

Nouii subsecretari de stat

încă n'au fost numiţi

Bucureşti 17. Pînă în prezent nouii subsecretari încă n'au fost numiţi. Astăzi se va lua o hotărîre definitivă, după consfătuirea majorităţilor.

Se anunţă însă că d. Maniu şi-a dat cuvântul de onoare că d. Bogos va fi subsecretar la interne.

Diverse

— Tratativele cu Germania vor fi probabil încheiate la începutul săptăminii viitoare. S'a ajuns la o înţelegere asupra principalelor puncte.

A rămas încă netranşată chestiunea orzului, întrucât Germania vrea să închidă graniţele pentru orzul românesc.

— D. Iuliu Maniu a avut o întrevedere cu generalul Gouraud. S'a discutat despre nevoile armatei noastre.

— Colonelul Ben din consorţiul Morgan a sosit în Capitală, în vederea ultimelor dispoziţiuni cu privire la concesionarea telefoanelor. Consiliul de administraţie va fi alcătuit în majoritate din români.

— CAMERA a ţinut astăzi şedinţă. S'a discutat legea pentru organizarea Camerelor de agricultură.

D. Lotar Rădăceanu, în numele partidului social-democrat, a criticat legea şi a propus unele modificări.

— LA BRATISLAVA (Cehoslovacia) s'a descoperit un vast complot contra siguranţa statului cehoslovac.

Asupra complotiştilor s'a găsit un plan sovietic pentru ocuparea Cehoslovaciei de către armatele ruseşti şi trecerea acestor armate în Ungaria, Austria, Polonia şi România.

GARAJUL ZARIFOPOL

STRADA V. ALEXANDRI 4 IAŞI

vinde ocazional următoarele maşini în perfectă stare de funcţiune, complect revăzute şi echipate:

NASH SPORT turizm 5 locuri 6 cyl., două roţi rezervă, cauciucuri noi *lei 200.000*

STUDEBACKER STANDARD turizm 5 locuri, 6 cyl. roata de rezervă, huse *lei 90.000*

România

Corpul Portărelor Trib. Iaşi

PUBLICAŢIUNE No. 291

Anul 1930 luna Iunie ziua 10

Se publică spre cunoştinţa generală că conform adresei Judec. Ocol 1 Urban Iaşi No. 23035 | 930 se va vinde prin licitaţie publică în ziua de 30 Iunie 1930 ora 10 a. m. averea mobilă sechestrată cu procesul verbal No. 1428 | 930 de la Jacques Frühling la pretenţia Băncei Moldova de Jos din Bârlad sucursala Iaşi averea compusă din: 2 garderoabe culoare sable, una oglindă ovală, un bufet culoare marou, una casetă de fer marca Stramsport, una pendulă de perete, una maşină de cusut marca Singer format birou, nna masă cu 4 picioare, 6 scaune şi 2 noptiere.

Vânzarea se va face în Iaşi str. Lozonschi No. 8, la domiciliul debitorului pe bani gata şi în asistenţa comisarului respectiv.

Şef Portărel, Gh. D. Sava

Secretar, Munteanu

Un film excepţional

SEDUCĂTORUL

cu Andree Lafayette şi Hardt

azi la ELYSEE

Laborator special de tablette

Tablette Antinevralgice
" Anticholerice
" Preservative
" Antidiareice
" Bronchiale
" Kola-Stimulante
" Aspirin
" Cocain Cloroborate
" " Boromentolate
" Chinin
" Bicarbonat
" Antiperin
" Gudron
" Fenacetin
" Benzonaftol
" Piramidon
" Urotropin
" Antigripale
etc. etc. etc.

Depozit Farmacia:
CONST. I. WERNER, IAŞI

DE VANZARE

CĂRĂMIZI VECHI

în perfectă stare

A se adresa la magazinul:

România Muzicală, Iaşi

str. Lăpuşneanu 24.

x *Transpiraţia* cea mai neplăcută consecinţă a căldurilor o evitaţi întrebuinţând *Dermal*, pudra contra transpiraţiei.

Depozit Farmacia Werner Iaşi.

Laboratorul de

Radiologie şi Electrotherapie

Dr. N. DABIJA

Medic radiolog al Clinicei Medicale

Boli Interne şi Radiologie

Diagnostic şi tratament cu

RAZE X.

Electrotherapie: diathermie, ultraviolete, foto-thermo-therapic, etc.

Consult.: 3—8

Iaşi, strada Sft. Atanase 4

—*Frumuseţea* e una din cele mai puternice arme ale femeei. Crema de zi *Khasya* vă face şi vă menţine frumoase! Depozit: Farmacia Pollak. str. Ştefan cel Mare.

Tribunalul Jud. Iaşi s. III-a

Publicaţie de Vânzare

No. 4683 din 14 Iunie 1930

Trib. Iaşi secţia III-a, în urma raportului D-lui Jude Sindic Trib. Iaşi No. 4499 | 930 a autorizat Corpul Portăreilor de pe lângă acelaşi Tribunal, să efectueze din nou toate formele de vânzare prin licitaţie publică a averei mobile, proprietatea falitului C. Foişor, domiciliat în Iaşi, str. Lăpuşneanu No. 11, compusă din mărfuri şi mobilier de prăvălie evaluată de expert la suma de 88.445 lei.

Se încunoştiinţează că vânzarea şi adjudecarea acestei averi va avea loc în ziua de 25 Iunie 1930 ora 14, la faţa locului, în Iaşi str. Lăpuşneanu No. 11, începându-se licitaţia publică de la suma evaluărei expertului, cu faculta ea D-lui Jude Sindic de a o începe şi dela o sumă mai mică sub rezerva omologărei Tribunalului.

Dos. No. 74 | 929

Preşedinte, M. EŞIANU

Portărel, V. Stănescu